

MEMORIA DO EXERCICIO 2017

	Nº PÁXINA
ÍNDICE:	
<u>VOLUNTARIA:</u>	2 E 3
RECIBOS+LIQUIDACIÓNS:	
v RESUMO DE INGRESOS TOTAIS (RECIBOS E LIQUIDACIÓNS) EN VOLUNTARIA/MES E RESUMO XERAL CON %	5
v GRÁFICO COMPARATIVO VOLUNTARIA (RECIBOS E LIQUIDACIÓNS) 2016/2017	6
RECIBOS:	
v GRÁFICO COMPARATIVO POR ENTIDADES	7
v RESUMO XERAL DE INGRESOS EN VOLUNTARIA DE RECIBOS POSTOS O COBRO NO 2017	8
v GRÁFICO RECIBOS VOLUNTARIA 2017	9
v DATOS REFERIDOS A RECIBOS DOMILIADOS EN P.VOLUNTARIO	10
v RÚSTICA	11 E 12
v URBANA	13 E 14
v BICES	15 E 16
v EXACCIÓNS DO EXERCICIO 2017	17
v EXACCIÓNS DO EXERCICIO 2016 COBRADAS NO 2017	18
v I.A.E.	19 E 20
v I.V.T.M.	21 E 22
v AUTOLIQUIDACIÓNS DE I.V.T.M.	23 E 24
v DATOS DA CUOTA PROVINCIAL EN VOLUNTARIA RECADADA NO 2017	25
LIQUIDACIÓNS:	
v CADRO RESUMO DE LIQUIDACIÓNS E % XESTIÓN CON GRÁFICO	26
v DATOS DE LIQUIDACIÓNS POR IMPOSTO	27
v ESTUDO COMPARATIVO VOLUNTARIA E GRÁFICO	29
<u>EXECUTIVA:</u>	
v RESUMO DE INGRESOS EN EXECUTIVA/MES E RESUMO XERAL	31
v GRÁFICO COMPARATIVO EXECUTIVA 2016/2017 (RECIBOS E LIQUIDACIÓNS)	32
v EXECUTIVA-LIQUIDACIÓNS E RECIBOS POR PRINCIPAL	33
v DETALLE DA EXECUTIVA POR CONCELLOS	34 E 35
v DETALLE DA RECADACIÓN RELATIVA A RECARGOS DE PREMA E CUOTA PROVINCIAL	36
v ESTUDO COMPARATIVO EXECUTIVA	37
v GRÁFICO DE INGRESOS FEITOS POLOS DISTINTOS TIPOS DE EMBARGO	38

v GRÁFICO DA EVOLUCIÓN DAS BAIXAS E INGRESOS (SOLO POR PRINCIPAL) DOS ÚLTIMOS CATRO ANOS	39
v ESTUDO COMPARATIVO POR CONCELLOS 2016/2017-EXECUTIVA	40 E 41

VOLUNTARIA E EXECUTIVA

v INGRESOS TOTALES VOLUNTARIA E EXECUTIVA 2017	43
v RESUMO TOTAL DE INGRESOS DO EXERCICIO 2017 (VOLUNTARIA E EXECUTIVA)	44
v GRÁFICOS	45 A 49
v BAIXAS VOLUNTARIA E EXECUTIVA E POR MESES	51
v GRÁFICO COMPARATIVO DE BAIXAS 2016/2017 POR MESES	52
v CADRO COMPARATIVO 2016/2017 DAS COMPENSACIÓNS EFECTUADAS	53
v IMPORTES PENDENTES DE COBRO A 31/12/2017 (VOLUNTARIA+EXECUTIVA) E RESUMO CONTA 2017	55
v NOTIFICACIÓNS FEITAS NO 2017 (VOLUNTARIA+EXECUTIVA)	56

ANTICIPOS 2017

v COMPARATIVA DE ANTICIPOS 2017	58
v DETALLE DO CÁLCULO DOS ANTICIPOS POR IMPOSTOS DOS CONCELLOS NO EXERCICIO 2017	59 E 60

VOLUNTARIA 2017

0

<i>RESUMO DE TOTAIS DE INGRESOS EN VOLUNTARIA 2017 (RECIBOS-LIQUIDACIÓN-AUTOLIQUIDACIÓN)</i>	
RECIBOS (PADRÓN DO EXERCICIO 2017)	47.979.546,70
RECIBOS DOUTROS EXERCICIOS COBRADOS EN VOL NO 2017	1.117.765,04
XUROS DE DEMORA EN RECIBOS (ADIAMENTOS O FRAC.)	3.423,94
TOTAL INGRESADO DE RECIBOS	49.100.735,68
LIQUIDACIÓN	5.135.847,93
XUROS DE DEMORA EN LIQUIDACIÓN (ADIAMENTOS O FRAC.)	2.361,00
AUTOLIQUIDACIÓN	94.089,36
TOTAL INGRESADO EN VOLUNTARIA	54.333.033,97

<i>INGRESOS MENSUAIS DE VOLUNTARIA 2017 (RECIBOS-LIQ-AUTOLIQ)-(PRINCIPAL+XUROS)</i>	
XANEIRO	39.325,57
FEBREIRO	171.387,61
MARZO	3.427.143,47
ABRIL	1.522.588,87
MAIO	6.346.922,11
XUÑO	3.787.201,30
XULLO	122.410,51
AGOSTO	162.302,65
SETEMBRO	619.563,43
OCTUBRO	28.927.739,63
NOVEMBRO	8.612.375,97
DECEMBRO	594.072,85
TOTAIS	54.333.033,97

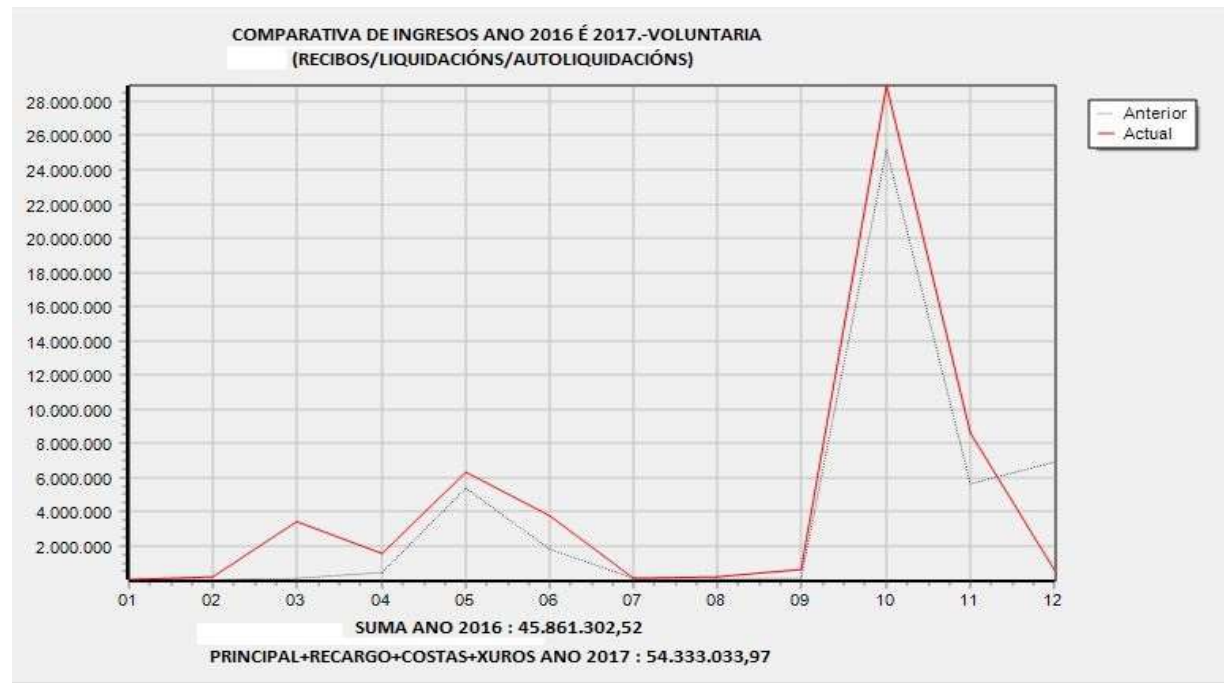

INGRESOS POR ENTIDADES BANCARIAS DENDE 01/01/2017 ATA 31/12/2017 DE RECIBOS EN VOLUNTARIA POR PRINCIPAL

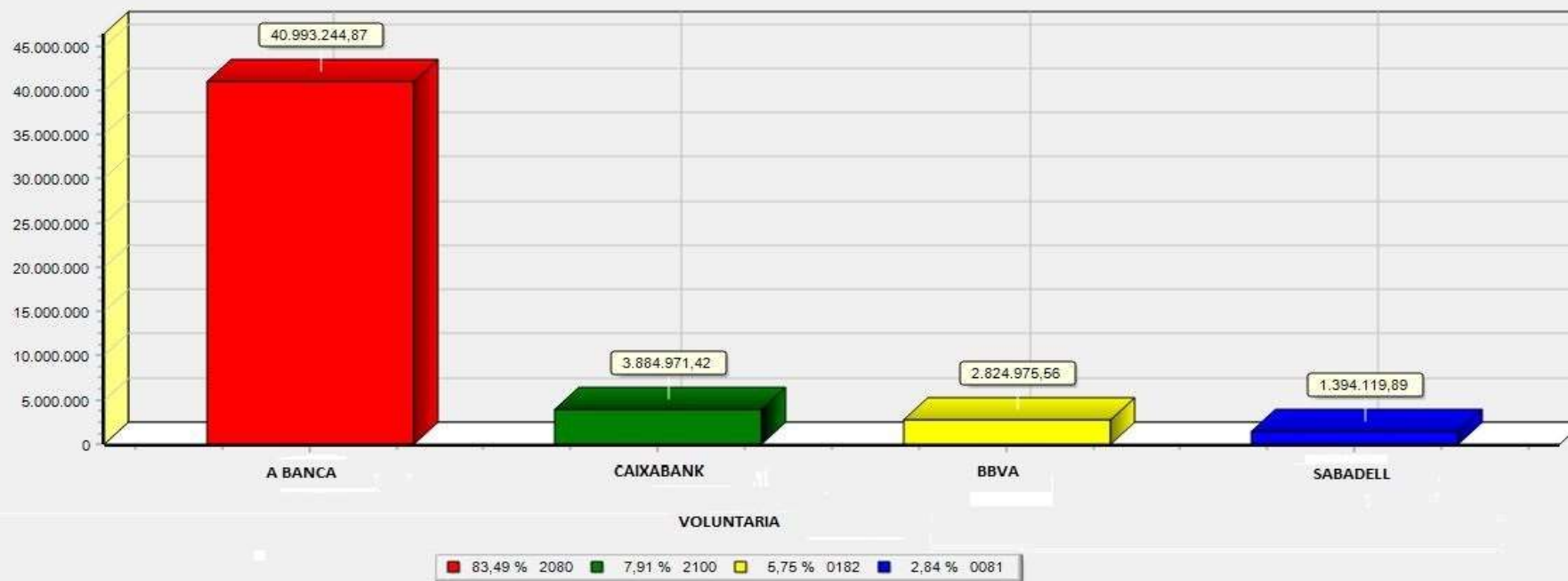

TOTAL 49.097.311,74 EUROS MINORANDO OS XUROS DE 3.423,94 EUROS

RESUMO XERAL.-RECIBOS-PADRÓNS-VOLUNTARIA 2017							
IMPOSTO	Pte en vol a 31/12/2016	Cargos	Baixas	Ingresos	% xestión en 2017	% xestión en 2016	diferenza %
I.B.I. Rústica		3.125.564,88	1.418,02	2.795.125,13	89,47	88,95	0,52
I.B.I. Urbana		30.247.273,41	97.901,30	27.087.913,28	89,88	89,56	0,32
Bices		4.959.100,96	937,99	4.881.549,62	98,46		
I.A.E.		4.575.170,39	0,00	4.302.134,52	94,03	94,55	-0,52
I.V.T.M.		9.681.502,03	24.541,04	8.005.395,56	82,94	82,89	0,05
Vaos		46.695,21		39.358,17	84,29	84,74	-0,45
Lixo		690.261,90	453,08	584.310,41	84,72	84,14	0,58
Antenas Parabólicas		3.420,00	180,00	2.040,00	64,91	68,92	-4,01
Taxa de auga, lixo e sumidoiros		298.533,97	223,09	281.720,01	94,44	92,85	1,59
TOTAIS		53.627.522,75	125.654,52	47.979.546,70	89,70	88,72	0,98

RESUMO XERAL.-RECIBOS-PADRÓNS DE VOLUNTARIA DOUTROS EXERCICIOS COBRADOS EN 2017						
IMPOSTO	Pte en vol a 31/12/2016	Cargos	Baixas	Ingresos	% xestión En 2017	
Lixo (2016)	25.726,89	281.787,06	138,00	258.894,18	84,23	
Lixo (2015)	5.727,75			375,00	6,55	
Lixo (2014)	80,00				0,00	
Taxa de auga e lixo (2016)	16.311,71	671.912,51	142,60	612.030,47	88,95	
Taxa de auga e lixo (2015)	14.152,23		79,58	581,45	4,67	
Taxa de auga e lixo (2014)	2.420,40				0,00	
I.A.E. (2016)	49.071,29		314,55	37.938,22	77,95	
I.A.E. (2015)	1.066,44				0,00	
Urbana (2016)	466.056,24		1.856,33	203.084,76	43,97	
Urbana (2015)	12.128,64		8.014,07	3.867,14	97,96	
Urbana (2014)	641,36		174,57	123,46	46,47	
Rústica (2016)	22.751,55		35,61	500,06	2,35	
Rústica (2015)	2.425,03		123,34	0,00	5,09	
Rústica (2014)	192,81		6,01		3,12	
Vaos (2016)	392,78				0,00	
Vaos (2014)	14,58			14,58	100,00	
I.C.V. (2016)	3.460,44		1.070,79	231,64	37,64	
I.C.V. (2015)	44,00			124,08	282,00	
I.C.V. (2014)	685,65		14,89		2,17	
TOTAL	623.349,79	953.699,57	11.970,34	1.117.765,04	71,64	

TOTAIS INGRESADOS EN VOLUNTARIA	623.349,79	54.581.222,32	137.624,86	49.097.311,74	89,19
--	-------------------	----------------------	-------------------	----------------------	--------------

XUROS EN VOLUNTARIA EN ADIAMENTOS OU FRACCIONAMENTOS)

3.423,94

TOTAIS INGRESADOS EN VOLUNTARIA	49.100.735,68
--	----------------------



DATOS REFERIDOS A RECIBOS DOMICILIADOS DO EXERCICIO NO PERÍODO VOLUNTARIO									
IMPOSTO	PADRÓN TOTAL	TOTAL EN RECIBOS	DOMICILIADOS	EN RECIBOS	COBRADOS DOMIC	EN RECIBOS	%DOMIC.	%COBRADOS	%DEVOLTOS
URBANA+BICES	35.206.374,37	217.613	21.201.611,30	135.694	19.761.652,21	126.150	62,36	92,97	7,03
RÚSTICA	3.125.564,88	95.711	2.145.354,55	62.233	1.993.638,35	58.260	65,02	93,62	6,38
VAOS	46.695,21	880	31.447,06	578	25.930,73	523	65,68	90,48	9,52
I.V.T.M.	9.681.502,03	160.449	4.541.875,60	74.730	4.317.353,58	70.908	46,58	94,89	5,11
I.A.E.	4.575.170,39	2.107	1.861.886,70	904	1.729.697,04	845	42,90	93,47	6,53
LIXO	690.261,90	14.465	491.101,38	10.909	444.971,33	10.003	75,42	91,69	8,31
ANTENAS P.	3.420,00	56	1.920,00	32	840,00	15	57,14	46,88	53,13
T.DE AUGA Y BAS.	298.533,97	6.148	270.172,17	5.518	222.012,13	4.842	89,75	87,75	12,25
TOTAIS	53.627.522,75	497.429	30.545.368,76	290.598	28.496.095,37	271.546	58,42	93,44	6,56

RÚSTICA 2017-VOLUNTARIA				
CONCELLOS	Cargos	Ingresos	Baixas	% Xestionado
Abadin	43.845,28	40.504,82		92,38
Alfoz	24.933,49	23.750,82		95,26
Antas de Ulla	36.901,05	33.750,37		91,46
Baleira	18.735,87	17.267,47		92,16
Barreiros	35.659,45	31.103,65		87,22
Becerreá	36.928,34	33.181,49		89,85
Begonte	53.715,54	48.997,68		91,22
Bóveda	35.765,44	30.342,13		84,84
Carballedo	12.703,94	11.865,82		93,40
Castro de Rei	173.287,40	158.722,33	6,22	91,60
Castroverde	60.124,18	55.092,31		91,63
Cervantes	17.995,03	15.949,88		88,63
Cervo	51.974,32	39.938,47		76,84
O Corgo	57.358,14	50.432,43		87,93
Cospeito	177.021,63	162.354,75		91,71
Chantada	100.904,81	88.400,19		87,61
Folgo do Courel	3.070,15	2.800,01		91,20
A Fonsagrada	29.887,67	26.170,12		87,56
Foz	41.685,90	34.101,84		81,81
Friol	101.019,45	93.371,72		92,43
Xermade	31.512,87	29.242,55		92,80
Guitiriz	57.730,27	52.405,35		90,78
Guntin	92.720,47	84.747,16		91,40
Xove	17.229,94	15.866,93		92,09
Láncara	72.888,44	66.341,62		91,02
Lourenzá	82.475,10	76.850,71		93,18
Meira	25.156,98	24.356,94		96,82
Mondoñedo	47.569,81	42.954,42		90,30
Monterroso	35.448,44	29.711,76		83,82
Muras	20.037,97	18.854,44		94,09
Navia de Suarna	3.529,04	3.140,84		89,00
Baralla	77.568,76	71.158,70		91,74
As Nogais	12.846,32	11.389,93	75,80	89,25
Ourol	17.810,39	16.285,31		91,44
Palas de Rei	57.042,40	51.665,21		90,57

CONCELLOS	Cargos	Ingresos	Baixas	% Xestionado
Pantón	29.368,36	24.273,28		82,65
Paradela	57.340,02	50.649,53		88,33
O Páramo	36.971,42	32.294,75		87,35
A Pastoriza	147.902,03	130.300,38		88,10
Pedrafita Cebreiro	5.271,98	5.024,74		95,31
Pol	91.816,38	82.151,75		89,47
A Pobra de Brollón	79.716,94	69.777,46		87,53
A Pontenova	37.741,27	34.594,52		91,66
Portomarín	111.530,18	103.251,61	494,12	93,02
Quiroga	92.681,58	78.148,46	439,72	84,79
Ribadeo	61.785,38	53.085,46		85,92
Ribas do Sil	65.906,59	56.171,17	339,35	85,74
Ribeira de Piquin	4.332,60	3.929,21		90,69
Riotorto	12.711,48	11.281,26		88,75
Samos	54.714,31	47.869,74		87,49
Rábade	18.440,85	12.435,90		67,44
Sarria	72.530,48	66.055,23		91,07
O Saviñao	41.207,05	32.200,67		78,14
Sober	26.720,30	23.559,58		88,17
Taboada	31.828,28	29.254,36		91,91
Trabada	34.591,97	30.573,70		88,38
Triacastela	12.998,63	12.605,19		96,97
O Valadouro	13.262,01	12.181,43		91,85
O Vicedo	21.073,56	19.181,42		91,02
Vilalba	173.382,17	158.494,27	62,81	91,45
Burela	24.654,78	22.709,95		92,11
TOTAIS	3.125.564,88	2.795.125,19	1.418,02	89,47

MAXIMO (Triacastela)	96,97
MÍNIMO (Rábade)	67,44
PROMEDIO	89,35

<i>I.B.I. URBANA 2017-VOLUNTARIA</i>				
CONCELLOS	Cargos	Ingresos	Baixas	% xestionado
Abadin	150.067,61	136.520,97		90,97
Alfoz	206.337,98	189.667,23		91,92
Antas de Ulla	221.330,33	200.658,44		90,66
Baleira	139.601,03	129.503,95		92,77
Barreiros	1.206.223,89	1.062.841,83		88,11
Becerreá	372.293,70	335.975,13	407,30	90,35
Begonte	654.820,14	452.283,79		69,07
Bóveda	267.146,16	226.325,41		84,72
Carballedo	237.209,17	222.400,14		93,76
Castro de Rei	526.008,02	482.585,07		91,74
Castroverde	309.367,34	288.726,14		93,33
Cervantes	120.589,48	105.699,56		87,65
Cervo	771.166,77	703.401,33		91,21
O Corgo	430.382,91	389.327,76		90,46
Cospeito	413.661,42	374.354,14		90,50
Chantada	1.468.825,61	1.366.890,27		93,06
Folgoso do Courel	117.217,29	104.404,07		89,07
A Fonsagrada	347.604,02	318.013,41		91,49
Foz	2.696.066,92	2.304.534,94	96.881,88	89,07
Friol	507.799,73	471.749,70		92,90
Xermade	206.313,44	191.507,65		92,82
Guitiriz	669.069,96	568.260,60		84,93
Guntin	273.683,86	248.378,43		90,75
Xove	692.746,42	667.059,71		96,29
Láncara	338.453,42	304.206,35		89,88
Lourenzá	389.322,58	359.284,77		92,28
Meira	368.687,69	352.974,16		95,74
Mondoñedo	664.768,13	615.188,81		92,54
Monterroso	575.450,78	520.302,97		90,42
Muras	60.622,33	46.656,83		76,96
Navia de Suarna	95.055,55	87.813,77		92,38
Baralla	364.546,52	332.361,30		91,17
As Nogais	98.513,16	88.789,96		90,13
Ouro	174.746,02	103.973,16		59,50
Palas de Rei	651.865,49	587.685,46		90,15
Pantón	429.102,24	376.773,55		87,81

CONCELLOS	Cargos	Ingresos	Baixas	% xestionado
Paradela	124.341,65	116.991,89		94,09
O Páramo	86.395,79	79.730,20		92,28
A Pastoriza	278.451,50	243.758,15		87,54
Pedrafita Cebreiro	74.566,76	69.233,84		92,85
Pol	171.030,64	154.529,31		90,35
A Pobra de Brollón	320.295,62	295.963,78	351,22	92,51
A Pontenova	327.651,38	306.768,74		93,63
Portomarín	88.101,88	77.035,85		87,44
Quiroga	696.410,49	638.504,63		91,69
Ribadeo	1.955.428,94	1.754.262,67	49,38	89,71
Ribas do Sil	126.452,68	117.543,56		92,95
Ribeira de Piquín	34.035,57	29.945,93		87,98
Riotorto	88.923,44	82.712,97		93,02
Samos	88.454,16	77.750,63		87,90
Rábade	315.387,77	282.861,61		89,69
Sarria	2.051.063,59	1.821.432,22	12,66	88,80
O Saviñao	558.284,45	496.800,75		88,99
Sober	306.232,77	272.777,61		89,08
Taboada	239.183,44	216.905,52		90,69
Trabada	98.910,72	90.843,30		91,84
Triacastela	43.468,94	39.532,23		90,94
O Valadouro	217.795,01	199.176,25		91,45
O Vicedo	484.208,94	436.841,41		90,22
Vilalba	2.328.704,03	2.118.828,61		90,99
Burela	2.024.534,67	1.750.100,86	198,86	86,45
TOTAIS	30.344.981,94	27.087.913,28	97.901,30	89,59
XUROS EN ADIAMENTOS OU FRACC.		5,59		
TOTAIS INGRESOS		27.087.918,87		

MAXIMO (Xove)	96,29
MÍNIMO (Ouroil y Begonte)	59,50
PROMEDIO	89,67

O CONCELLO DE BEGONTE TEN BAIXO % POR UN RECIBO DE ID DE VALOR 6027642 DE IMPORTE 165,519,16 EUROS ESTÁ SUSPENDIDO (MOTIVO .-RECURSO)
O CONCELLO DE OUROL TEN BAIXO PORCENTAXE POR DOUS RECIBOS DE IDS 6112390 E 6111839 POR UN TOTAL DE 59,631,62 EUROS INGRESADAS EN 2018

<i>BICES 2017-VOLUNTARIA</i>				
CONCELLOS	<i>Cargos</i>	<i>Ingresos</i>	<i>Baixas</i>	<i>% xestionado</i>
Abadin	442.017,32	442.017,32		100,00
Alfoz	57.103,61	57.103,61		100,00
Antas de Ulla	26.575,53	26.575,53		100,00
Baleira	29.785,02	29.785,02		100,00
Carballedo	65.937,73	65.937,73		100,00
Castroverde	42.508,41	42.508,41		100,00
Cervo	74.749,35	74.749,35		100,00
Chantada	199.360,45	199.360,45		100,00
A Fonsagrada	115.937,36	115.937,36		100,00
Foz	18.759,80	17.821,81	937,99	100,00
Friol	77.049,45	58.683,42		76,16
Xermade	95.228,25	95.228,25		100,00
Guitiriz	185.625,40	185.625,40		100,00
Guntin	52.958,93	51.913,81		98,03
Xove	140.067,81	140.067,81		100,00
Meira	68.793,36	68.793,36		100,00
Mondoñedo	168.295,34	168.295,34		100,00
Muras	627.439,37	627.439,37		100,00
Ouro	384.534,36	338.164,50		87,94
Palas de Rei	29.710,14	18.877,80		63,54
Pantón	107.173,57	107.173,57		100,00

MEMORIA DO EXERCICIO 2017

CONCELLOS	Cargos	Ingresos	Baixas	% xestionado
Paradela	88.443,69	88.443,69		100,00
O Páramo	85.535,88	85.535,88		100,00
A Pastoriza	53.470,93	53.470,93		100,00
Pol	8.813,29	8.813,29		100,00
A Pobra de Brollón	10.951,11	10.951,11		100,00
A Pontenova	29.706,21	29.706,21		100,00
Portomarín	107.610,38	107.610,38		100,00
Quiroga	94.170,86	94.170,86		100,00
Ribas do Sil	95.607,31	95.607,31		100,00
Ribeira de Piquin	57.715,94	57.715,94		100,00
Riotorto	29.742,53	29.742,53		100,00
Sarria	21.984,47	21.984,47		100,00
O Saviñao	221.459,76	221.459,76		100,00
Sober	153.972,52	153.972,52		100,00
Taboada	195.843,49	195.843,49		100,00
O Valadouro	268.242,92	268.242,92		100,00
O Vicedo	151.410,80	151.410,80		100,00
Vilalba	274.808,31	274.808,31		100,00
TOTAIS	4.959.100,96	4.881.549,62	937,99	98,46

MAXIMO (varios concellos)	100,00
MÍNIMO (Palas de Rei)	63,54
PROMEDIO	98,04

O PORCENTAXE E BAIXO EN PALAS DE REI POR UN RECIBO DE ID 6112879 QUE ESTÁ PENDENTE DE PAGO E DE UN IMPORTE DE 10,832,34 EUROS

ANTENAS PARABÓLICAS - 2017-VOLUNTARIA				
CONCELLOS	Cargos	Baixas	Ingresos	% Xestionado
Monterroso	3.420,00	180,00	2.040,00	64,91
TOTAIS	3.420,00	180,00	2.040,00	64,91

VAOS - 2017-VOLUNTARIA				
CONCELLOS	Cargos	Baixas	Ingresos	% Xestionado
Monterroso	2.817,80		2.412,50	85,62
Sarria	33.394,10		27.891,85	83,52
O Saviñao	4.509,37		3.957,34	87,76
O Vicedo	5.973,94		5.096,48	85,31
TOTAIS	46.695,21	0,00	39.358,17	84,29

LIXOS- 2017-VOLUNTARIA				
CONCELLOS	Cargos	Baixas	Ingresos	% Xestionado
Carballedo	65.140,00		59.494,00	91,33
Monterroso	30.988,24	96,94	24.187,85	78,37
Navia de Suarna	20.260,00		19.444,00	95,97
Palas de Rei	69.841,96		61.634,05	88,25
O Páramo	39.684,00		34.089,00	85,90
Pol	46.800,00		43.255,00	92,43
Samos	77.667,79	86,46	64.166,87	82,73
Sarria	151.362,41	224,68	123.159,64	81,52
O Saviñao	109.380,00	20,00	83.480,00	76,34
Sober	51.765,00	25,00	45.745,00	88,42
Trabada	27.372,50		25.655,00	93,73
TOTAIS	690.261,90	453,08	584.310,41	84,72

TAXAS DE AUGA, LIXO E SUMIDOIRO 2017				
CONCELLOS	Cargos	Baixas	Ingresos	% Xestionado
Baralla	81.865,84		78.595,74	96,01
Paradela	33.062,86		30.660,45	92,73
O Valadouro	79.059,43	223,09	75.524,34	95,81
O Vicedo	72.420,03		67.743,04	93,54
Sober	32.125,81		29.196,44	90,88
TOTAIS	298.533,97	223,09	281.720,01	94,44

MAXIMO (Baralla)	96,01
MÍNIMO (Monterroso-Parabólicas)	64,91
PROMEDIO	86,04

LIXO- (PADRONS VOLUNTARIA 2016 COBRADOS EN 2017)					
CONCELLOS	pend-en vol 31/12/2016	Cargos	Baixas	Ingresos	% xestionado
Antas de Ulla		55.008,00	72,00	47.448,00	86,39
Muras		16.075,56		14.499,52	90,20
Navia de Suarna		20.220,00		19.212,00	95,01
O Páramo	2.289,00	13.236,00	21,00	12.285,00	79,27
O Saviñao	14.140,00	0,00	20,00	1.720,00	12,31
Pol	1.625,00	46.780,00		43.290,00	89,43
Samos	7.363,90	0,00	0,00	1.672,16	22,71
Sober		103.185,00	25,00	92.955,00	90,11
Trabada		27.282,50		25.812,50	94,61
TOTAL	25.417,90	281.787,06	138,00	258.894,18	84,32

TAXA DE AUGA E LIXO-(PADRONS VOLUNTARIA 2016 (COBRADOS EN 2017)					
CONCELLOS	pend-en vol 31/12/2016	Cargos	Baixas	Ingresos	% xestionado
A Pobra de Brollón		152.043,03		142.418,13	93,67
A Pontenova		158.823,65		148.900,04	93,75
Baralla	2.284,69	40.674,24		39.524,35	92,00
Folgozo do Courel		29.897,74	36,08	27.379,58	91,70
Navia de Suarna		11.317,13	85,33	11.151,72	99,29
Muras		9.160,64		8.062,77	88,02
O Valadouro	13.010,49	74.151,47		69.593,11	79,84
O Vicedo		78.184,93	21,19	72.672,51	92,98
Paradela	1.016,53	32.729,22		29.911,30	88,64
Sober		66.285,42		62.416,96	94,16
TOTAIS	16.311,71	653.267,47	142,60	612.030,47	91,43

DEMORA 0,76

MAXIMO (Navia de Suarna)		99,29		612.031,23
MÍNIMO (O Saviñao)		12,31		
PROMEDIO		83,17		

HAI QUE TER EN CONTA ALGUNS PENDENTES DO ANO ANTERIOR, POIS FORON CARGOS QUE SE PUXERON AO COBRO A FINAIS DO ANO 2016, E ESTABAN EN VOLUNTARIA A COMENZOS DO 2017. (NO CASO DO SAVIÑAO,)

<i>I.A.E. 2017-VOLUNTARIA-Datos referidos ó total do padrón, (cuota municipal+cuota provincial)</i>				
CONCELLOS	Cargos	Ingresos	Baixas	% xestionado
Abadin	208.385,34	208.385,34		100,00
Alfoz	47.609,51	46.613,74		97,91
Antas de Ulla	6.958,88	6.706,15		96,37
Baleira	14.127,21	14.127,21		100,00
Barreiros	17.357,75	16.557,53		95,39
Becerreá	18.554,24	18.071,46		97,40
Begonte	299.134,35	298.716,01		99,86
Bóveda	6.762,32	5.368,50		79,39
Carballedo	256.460,88	255.971,09		99,81
Castro de Rey	87.092,66	77.065,96		88,49
Castroverde	22.646,96	22.646,96		100,00
Cervantes	417,00	417,00		100,00
Cervo	71.160,91	63.716,74		89,54
O Corgo	28.971,77	28.627,77		98,81
Cospeito	110.769,35	110.309,53		99,58
Chantada	439.399,55	435.402,75		99,09
Folgo do Courel	11.508,98	11.508,98		100,00
A Fonsagrada	86.771,16	86.771,16		100,00
Foz	68.704,32	66.883,82		97,35
Friol	50.457,17	21.999,85		43,60
Xermade	53.408,29	53.297,74		99,79
Guitiriz	200.708,73	105.841,62		52,73
Guntin	5.684,48	5.684,48		100,00
Xove	65.159,20	60.459,64		92,79
Láncara	33.439,88	32.777,68		98,02
Lourenzá	24.970,88	24.811,15		99,36
Meira	60.751,38	60.751,38		100,00
Mondoñedo	102.552,50	99.924,78		97,44
Monterroso	14.158,52	11.070,15		78,19
Muras	396.555,61	396.487,68		99,98
Navia de Suarna	631,66	631,66		100,00
Baralla	13.957,22	13.957,22		100,00
As Nogais	1.297,16	1.297,16		100,00

CONCELLOS	Cargos	Ingresos	Baixas	% xestionado
Ourol	211.519,82	171.535,65		81,10
Palas de Rei	39.800,37	37.440,69		94,07
Pantón	7.932,48	7.932,48		100,00
Paradela	4.786,55	3.535,74		73,87
O Páramo	12.269,17	12.252,79		99,87
A Pastoriza	25.663,73	25.663,73		100,00
Pedrafita Cebreiro	1.600,83	1.600,83		100,00
Pol	13.540,21	13.540,21		100,00
A Pobra de Brollón	4.083,22	4.083,22		100,00
A Pontenova	39.343,18	38.252,86		97,23
Portomarín	2.013,27	2.013,27		100,00
Quiroga	74.031,13	73.727,17		99,59
Ribadeo	108.830,01	96.775,31		88,92
Ribas do Sil	48.161,56	48.161,56		100,00
Ribeira de Piquín	34.622,64	34.622,64		100,00
Riotorto	14.857,77	14.620,47		98,40
Samos	1.060,19	1.060,19		100,00
Rábade	59.139,73	47.404,08		80,16
Sarria	206.437,70	201.117,31		97,42
O Saviñao	13.111,50	12.199,74		93,05
Sober	4.095,32	4.095,32		100,00
Taboada	5.884,02	5.884,02		100,00
Trabada	10.374,84	10.137,54		97,71
Triacastela	802,14	802,14		100,00
O Valadouro	147.910,93	147.045,98		99,42
O Vicedo	82.606,48	81.685,55		98,89
Vilalba	325.814,10	320.843,94		98,47
Viveiro	185.722,42	166.237,22		89,51
Burela	62.629,26	55.002,98		87,82
TOTAIS	4.575.170,39	4.302.134,52	0,00	94,03

MÁXIMO (varios Aytos.)	100,00
MÍNIMO (Friol)	43,60
PROMEDIO	94,78

O CONCELLO DE FRIOL TEN BAIXO PORCENTAXE, DEBIDO A UN RECIBO PENDENTE DE COBRO DE ID VALOR 6202601 POR 28.216,09 EUROS

I.V.T.M.-VOLUNTARIA 2017				
CONCELLOS	Cargos	Ingresos	Baixas	% xestionado
Abadin	128.782,90	110.787,71	105,39	86,11
Alfoz	96.170,61	85.006,33	276,29	88,68
Antas de Ulla	89.004,39	70.344,30	453,90	79,54
Baleira	63.057,79	51.921,35	27,77	82,38
Barreiros	170.817,87	141.606,46	198,18	83,02
Becerreá	171.702,16	142.775,18	361,97	83,36
Begonte	151.520,30	125.553,64	515,27	83,20
Bóveda	73.196,89	56.577,11	694,17	78,24
Carballedo	114.245,83	98.244,57	143,25	86,12
Castro de Rei	246.040,54	199.489,97	504,86	81,29
Castroverde	152.005,84	130.484,97	1.206,59	86,64
Cervantes	94.080,30	78.224,79	197,39	83,36
Cervo	215.331,47	174.697,20	460,94	81,34
O Corgo	225.356,34	189.219,72	1.055,33	84,43
Cospeito	269.627,33	233.627,59	964,76	87,01
Chantada	367.681,95	291.074,64	626,02	79,34
Folgoso do Courel	49.956,47	43.658,79	148,30	87,69
A Fonsagrada	188.456,31	162.232,66	490,08	86,35
Foz	462.668,28	362.871,69	1.271,92	78,71
Friol	175.890,52	148.297,25	663,99	84,69
Xermade	105.388,61	90.806,60	21,20	86,18
Guitiriz	236.537,33	198.125,52	640,49	84,03
Guntín	157.861,74	114.377,54	466,99	72,75
Xove	169.955,04	149.725,64	403,50	88,33
Láncara	134.066,75	103.529,25	892,00	77,89
Lourenzá	130.585,43	105.142,71	119,65	80,61
Meira	85.274,09	73.103,41	282,72	86,06
Mondoñedo	214.112,56	182.643,33	148,76	85,37
Monterroso	152.640,68	124.738,61	306,84	81,92
Muras	31.676,37	26.967,00	27,77	85,22
Navia de Suarna	58.208,86	47.846,50	117,38	82,40
Baralla	160.707,16	139.390,37	133,28	86,82
As Nogais	64.555,70	56.157,67	98,58	87,14
Ourol	46.042,32	37.887,05	83,30	82,47
Palas de Rei	247.019,80	217.248,10	1.161,09	88,42

CONCELLOS	Cargos	Ingresos	Baixas	% xestionado
Pantón	109.853,34	91.078,36	230,40	83,12
Paradela	85.223,42	73.371,07	218,35	86,35
O Páramo	74.507,43	60.680,66	427,11	82,02
A Pastoriza	196.003,77	169.009,31	395,05	86,43
Pedrafita Cebreiro	56.234,18	51.581,98	83,30	91,88
Pol	69.446,63	57.330,35	231,60	82,89
A Pobra de Brollón	83.288,09	70.235,32	219,37	84,59
A Pontenova	162.881,94	142.114,60	227,18	87,39
Portomarín	78.450,92	66.900,98	316,48	85,68
Quiroga	147.849,55	111.946,25	161,06	75,83
Ribadeo	447.254,89	340.928,87	329,84	76,30
Ribas do Sil	38.237,65	32.442,40	129,12	85,18
Ribeira de Piquín	25.040,56	21.194,53	8,15	84,67
Riotorto	70.055,03	58.535,07	195,63	83,84
Samos	71.370,80	59.574,32	0,00	83,47
Rábade	101.659,03	84.433,51	372,32	83,42
Sarria	604.332,61	495.308,17	1.835,39	82,26
O Saviñao	162.519,61	128.605,69	306,70	79,32
Sober	98.199,67	80.658,63	631,71	82,78
Taboada	124.204,00	101.587,10	217,00	81,97
Trabada	73.567,07	65.488,97	206,10	89,30
Triacastela	39.628,76	33.349,41	0,00	84,15
O Valadouro	86.511,20	71.862,36	549,82	83,70
O Vicedo	79.134,75	66.957,36	477,11	85,21
Vilalba	747.482,32	625.690,98	841,46	83,82
Burela	348.338,28	280.144,09	660,87	80,61
TOTAIS	9.681.502,03	8.005.395,56	24.541,04	82,94

XUROS EN FRAC.	7,64
TOTAIS INGRESOS	8.005.403,20

MÁXIMO (Pedrafita)	91,88
MÍNIMO (Guntín)	72,75
PROMEDIO	83,61

<i>AUTOLIQUIDACIÓNS.-I.V.T.M-VOLUNTARIA 2017</i>			
CONCELLOS	Cargos	Ingresos	% Xestionado
Abadin	2.384,08	2.384,08	100,00
Alfoz	699,45	699,45	100,00
Antas de Ulla	823,74	823,74	100,00
Baleira	378,84	378,84	100,00
Barreiros	4.868,66	4.868,66	100,00
Becerreá	1.226,66	1.226,66	100,00
Begonte	1.041,73	1.041,73	100,00
Bóveda	474,07	474,07	100,00
Carballedo	1.092,71	1.092,71	100,00
Castro de Rei	2.393,43	2.393,43	100,00
Castroverde	845,35	845,35	100,00
Cervantes	944,77	944,77	100,00
Cervo	2.040,16	2.040,16	100,00
Corgo	1.923,32	1.923,32	100,00
Cospeito	2.171,68	2.171,68	100,00
Chantada	2.146,51	2.146,51	100,00
Folgoso do Courel	312,87	312,87	100,00
A Fonsagrada	1.209,22	1.209,22	100,00
Foz	5.204,00	5.204,00	100,00
Friol	2.195,73	2.195,73	100,00
Xermade	709,64	709,64	100,00
Guitiriz	2.511,82	2.511,82	100,00
Guntin	1.857,46	1.857,46	100,00
Xove	1.922,62	1.922,62	100,00
Láncara	775,96	775,96	100,00
Lourenzá	1.238,87	1.238,87	100,00
Meira	822,10	822,10	100,00
Mondoñedo	2.345,75	2.345,75	100,00
Monterroso	1.127,88	1.127,88	100,00
Muras	263,97	263,97	100,00
Navia de Suarna	604,58	604,58	100,00
Baralla	1.351,56	1.351,56	100,00
As Nogais	333,10	333,10	100,00
Ourol	404,52	404,52	100,00
Palas de Rei	994,73	994,73	100,00

CONCELLOS	Cargos	Ingresos	% Xestionado
Pantón	719,59	719,59	100,00
Paradela	615,56	615,56	100,00
O Páramo	383,25	383,25	100,00
A Pastoriza	4.392,81	4.392,81	100,00
Pedrafita Cebreiro	575,25	575,25	100,00
Pol	772,45	772,45	100,00
A Pobra de Brollón	616,42	616,42	100,00
A Pontenova	931,16	931,16	100,00
Portomarín	770,65	770,65	100,00
Quiroga	973,18	973,18	100,00
Ribadeo	4.976,21	4.976,21	100,00
Ribas do Sil	455,28	455,28	100,00
Ribeira de Piquín	143,27	143,27	100,00
Riotorto	349,64	349,64	100,00
Samos	857,35	857,35	100,00
Rábade	741,20	741,20	100,00
Sarria	7.356,81	7.356,81	100,00
O Saviñao	1.263,47	1.263,47	100,00
Sober	411,01	411,01	100,00
Taboada	851,25	851,25	100,00
Trabada	874,98	874,98	100,00
Triacastela	186,81	186,81	100,00
O Valadouro	917,98	917,98	100,00
O Vicedo	584,33	584,33	100,00
Vilalba	5.519,58	5.519,58	100,00
Burela	6.208,33	6.208,33	100,00
TOTAIS	94.089,36	94.089,36	100,00

INGRESOS A FAVOR DA DEPUTACIÓN EN VOL	CUOTA PROVINCIAL (I.A.E)	XUROS VOL DEPUTACIÓN (3%)	PREMIO DE COBRANZA	TOTAL
Recibos	1.196.957,63	102,72	479.003,55	1.676.063,90
Liquidacións	0,00	70,83	51.358,43	51.429,26
Autoliquidacións	0,00	0,00	940,91	940,91
TOTAIS	1.196.957,63	173,55	531.302,89	1.728.434,07

LIQUIDACIÓNS-RESUMO VOLUNTARIA							
<i>Pendente anterior</i>	<i>Cargos</i>	<i>valores pasados a exec.</i>	<i>Ingresos</i>	<i>Baixas</i>	<i>pendiente final</i>	<i>% en 2016</i>	<i>% en 2017</i>
284.462,77	7.200.871,32	1.658.373,52	5.135.847,93	33.264,77	657.847,87	15,87	88,71

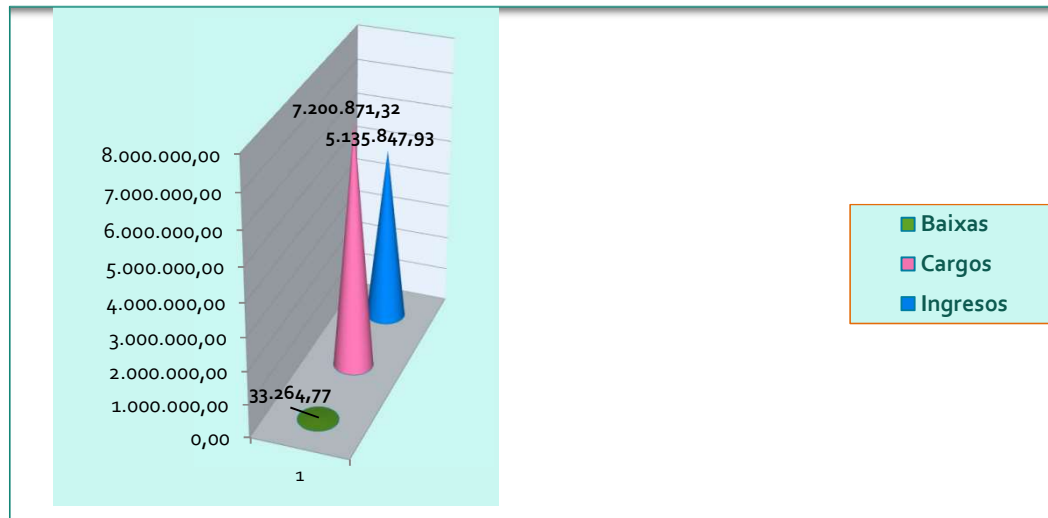

NOTA: No concepto de cargos refírese a todos os cargos en executiva incorporados no exercicio 2017)

Os pasas a executiva refírese a valores que pasaron durante o exercicio 2017 de voluntaria a executiva e que deben minorarse na voluntaria.

IMPORTE COBRADO POR XUROS EN VOLUNTARIA DE LIQUIDACIÓNS POR ADIAMENTOS OU FRACCIONAMENTOS: 2.361,00 EUROS

LIQUIDACIÓNS-VOLUNTARIA POR TIPO DE IMPOSTO				
IMPOSTO	Pendente inicial	Cargos	Ingresos	Baixas
Urbana	26.398,85	6.994.065,76	5.065.870,08	31.505,73
Rústica		130.782,83	50,14	
I.V.T.M.	6.728,21	70.670,37	67.830,98	424,67
Lixo	1.595,43	628,60	430,88	
Taxa de Augas e lixo	2.010,64	3.095,18	1.001,82	
Vaos	724,21	1.463,58	619,03	1.334,37
Antenas Parabólicas	120,00	165,00	45,00	
I.A.E.(TOTAL)	246.885,43	0,00	0,00	
TOTAIS	284.462,77	7.200.871,32	5.135.847,93	33.264,77

XUROS EN VOLUNTARIA (referidos a adiantamentos ou fraccionamentos)	2.361,00 (URBANA)
TOTAIS DE INGRESOS	5.138.208,93

ESTUDO COMPARATIVO VOLUNTARIA

COMPARATIVA DA VOLUNTARIA DOS ÚLTIMOS 4 EXERCICIOS DOS PADRÓNS DE RECIBOS POSTOS Ó COBRO NO 2017				
EXERCICIO	CARGOS	INGRESOS	BAIXAS	% XESTIÓN
2014	44.918.151,28	34.894.230,49	4.418.031,86	87,52
2015	40.933.368,70	36.276.123,82	1.140.814,95	91,41
2016	51.695.821,04	45.694.521,03	382.571,20	89,13
2017	54.581.222,32	49.097.311,80	137.624,86	90,20

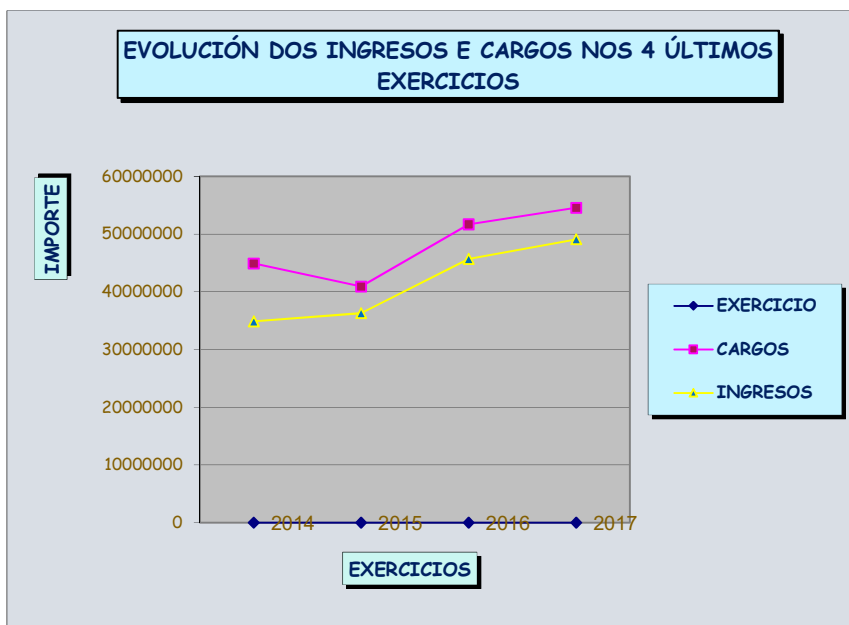

NOTA: OBSERVASE UN 1,07 % DE INCREMENTO NO PORCENTAXE DE XESTIÓN

EXECUTIVA
2017

RESUMO TOTAL DE INGRESOS EN EXECUTIVA DO 2017 (RECIBOS Y LIQUIDACIÓNS)					
TIPO DOCUMENTO	PRINCIPAL	RECARGO	COSTAS	XUROS	TOTAIS
RECIBOS	3.723.232,09	521.975,03	1.712,00	261.272,42	4.508.191,54
LIQUIDACIÓNS	529.185,52	65.340,79	2.256,84	21.400,32	618.183,47
TOTAIS	4.252.417,61	587.315,82	3.968,84	282.672,74	5.126.375,01

INGRESOS MENSUAIS EN EXECUTIVA DO ANO 2017					
MES	PRINCIPAL	RECARGO	COSTAS	XUROS	TOTAIS
XANEIRO	491.062,48	76.557,07	32,95	37.529,23	605.181,73
FEBREIRO	204.516,51	24.890,85	47,54	17.000,90	246.455,80
MARZO	331.292,35	43.059,72	110,00	25.928,54	400.390,61
ABRIL	431.869,41	60.010,86	104,78	25.901,20	517.886,25
MAIO	374.277,56	49.197,38	103,57	23.416,44	446.994,95
XUÑO	431.104,55	59.342,03	2.412,67	25.246,62	518.105,87
XULLO	371.031,48	53.268,94	279,01	28.809,42	453.388,85
AGOSTO	279.813,41	30.706,47	23,53	12.429,10	322.972,51
SETEMBRO	373.703,31	45.011,31	212,33	14.846,63	433.773,58
OCTUBRO	362.113,45	62.976,47	375,52	33.188,89	458.654,33
NOVEMBRO	286.223,72	42.800,34	250,48	22.341,11	351.615,65
DECEMBRO	315.409,38	39.494,38	16,46	16.034,66	370.954,88
TOTAIS	4.252.417,61	587.315,82	3.968,84	282.672,74	5.126.375,01

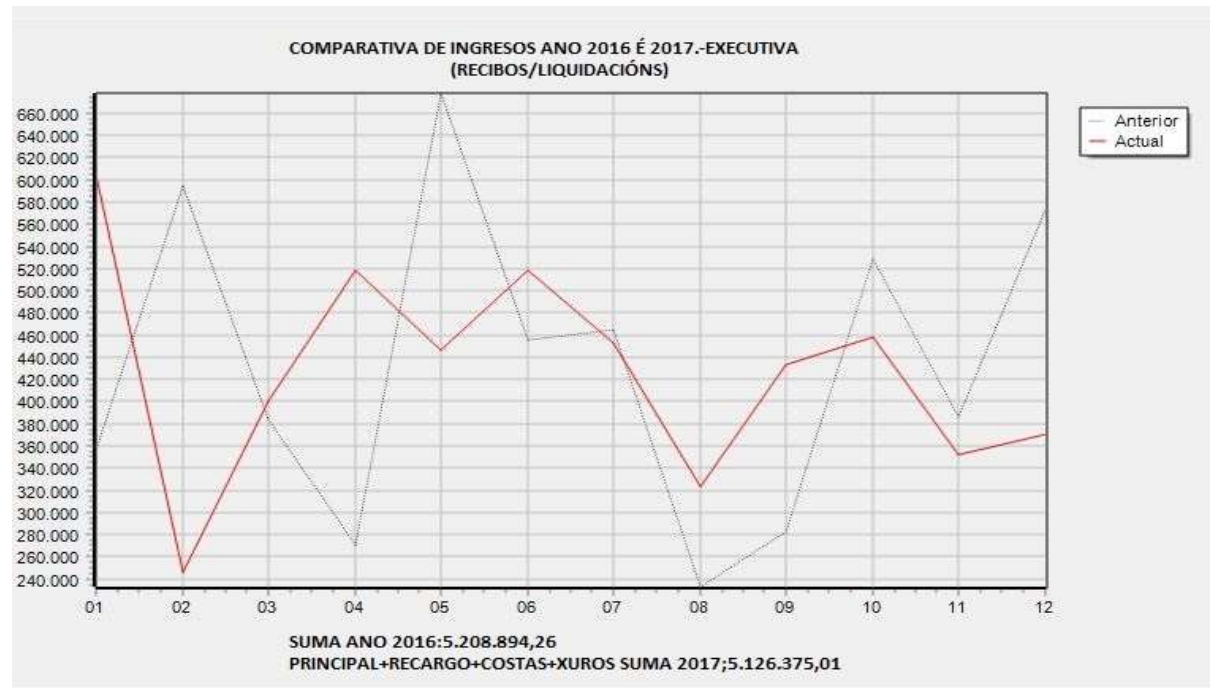

RESUMO DO XESTIONADO NO ANO 2017						
EXECUTIVA. -LIQUIDACIÓNS E RECIBOS (POR PRINCIPAL)						
Pte. Anterior	Cargos	Pase de Vol a Exec	Baixas	Ingresos	% de xestión	Pase a conta 2017
21.142.226,04	1.284.191,01	6.665.547,40	2.561.297,91	4.252.417,61	23,42	22.278.248,93

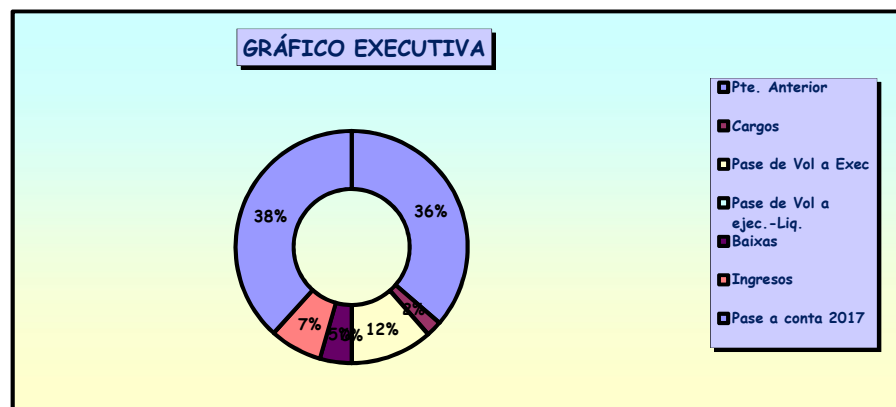

Os valores que están en pases de voluntaria a executiva deben aumentarse

EXECUTIVA 2017 (RECIBOS E LIQUIDACIÓNS)-DATOS POR PRINCIPAL							
Concellos	Pendientes año 2016	Cargos	Pases a exec.	Ingresos	Baixas	% xestionado	Pase a conta. 2018
Abadin	96.652,05		124.720,40	40.552,09	15.166,38	25,17	165.653,98
Alfoz	74.356,52		25.079,64	17.015,23	10.369,00	27,54	72.051,93
Antas de Ulla	144.161,99		50.906,17	30.066,19	18.704,24	25,00	146.297,73
Baleira	57.918,10		22.860,63	18.067,35	7.420,46	31,55	55.290,92
Barreiros	988.407,85	536,33	199.277,29	143.762,19	69.323,46	17,93	975.135,82
Becerreá	258.999,43		69.832,28	46.561,78	34.041,57	24,51	248.228,36
Begonte	700.515,44	15.761,14	140.745,46	84.935,12	45.147,77	15,18	726.939,15
Bóveda	190.912,61		57.148,37	44.525,07	27.389,29	28,99	176.146,62
Burela	1.371.492,34		268.749,25	141.454,86	61.985,30	12,40	1.436.801,43
Carballedo	129.591,85	2.901,60	37.254,81	37.085,45	17.083,02	31,91	115.579,79
Castro de Rei	374.031,41	231,86	221.564,86	133.291,07	54.036,02	31,44	408.501,04
Castroverde	171.204,94	5.841,64	45.801,88	43.792,76	25.801,45	31,23	153.254,25
Cervantes	75.762,86		32.293,62	20.155,28	6.268,89	24,45	81.632,31
Cervo	566.297,38	17.324,69	129.585,49	71.592,10	42.108,81	15,94	599.506,65
O Corgo	313.622,88	39.877,81	81.712,75	76.396,77	30.027,41	24,45	328.789,26
Cospeito	325.608,46		193.809,93	111.173,86	41.965,45	29,48	366.279,08
Chantada	621.031,64	1.293,62	191.380,17	148.882,62	56.503,03	25,24	608.319,78
Deputación	34.483,77	259.473,06	0,00	53.035,02	5.580,03	19,94	235.341,78
Folgoso do Courel	46.892,82	2.736,72	93.709,05	17.588,69	7.742,38	17,67	118.007,52
A Fonsagrada	236.406,48		58.859,95	69.510,31	14.002,27	28,28	211.753,85
Foz	441.338,57	263.102,70	390.023,45	154.298,54	55.920,75	19,21	884.245,43
Friol	303.437,53		161.205,27	73.586,50	27.754,99	21,81	363.301,31
Xermade	93.865,31		31.821,21	22.263,11	11.430,81	26,81	91.992,60
Guitiriz	651.009,54	23.924,26	145.849,17	52.196,84	56.344,10	13,22	712.242,03
Guntín	127.727,92		78.636,95	54.119,13	12.767,19	32,41	139.478,55
Xove	190.840,59		48.000,06	41.222,18	14.473,36	23,32	183.145,11
Láncara	272.553,43		127.543,99	68.946,07	30.897,44	24,95	300.253,91
Lourenzá	222.741,21	3.130,52	60.822,26	42.276,37	22.226,14	22,50	222.191,48
Meira	91.582,06		30.390,88	33.555,03	4.937,22	31,56	83.480,69
Mondoñedo	321.203,62	2.065,35	90.089,60	54.224,20	68.333,82	29,65	290.800,55
Monterroso	352.578,37	6.853,29	93.553,46	59.700,89	59.082,76	26,22	334.201,47
Muras	27.818,05		16.122,19	9.254,44	4.596,17	31,52	30.089,63
Navia de Suarna	38.007,57		19.554,41	18.445,16	4.059,07	39,10	35.057,75
As Nogais	46.725,05	5.850,50	53.415,62	25.352,21	7.124,74	30,64	73.514,22
Baralla	214.892,38		130.258,28	57.606,01	53.745,97	32,26	233.798,68

<i>Concellos</i>	<i>Pendientes año 2016</i>	<i>Cargos</i>	<i>Pases a exec.</i>	<i>Ingresos</i>	<i>Baixas</i>	<i>% xestionado</i>	<i>Pase a conta. 2018</i>
Ourol	87.144,51	2.357,30	20.261,31	15.651,07	11.724,51	24,94	82.387,54
Palas de Rei	275.481,70		121.290,76	67.640,41	33.056,80	25,38	296.075,25
Pantón	244.442,55	9.165,43	175.307,35	56.264,18	32.665,65	20,73	339.985,50
Paradela	90.222,77		33.544,98	24.541,18	12.977,28	30,31	86.249,29
O Páramo	103.440,35		31.259,44	28.417,01	12.145,34	30,11	94.137,44
A Pastoriza	197.806,06	19.961,09	70.063,02	51.202,96	29.957,92	28,20	206.669,29
Pedrafita Cebreiro	32.663,81		11.129,22	8.111,24	5.853,64	31,89	29.828,15
Pol	103.695,80		44.490,18	27.729,48	9.720,11	25,27	110.736,39
A Pobra de Brollón	137.982,68	199,94	148.106,27	65.072,43	27.689,62	32,40	193.526,84
A Pontenova	146.196,98		55.387,60	32.965,44	20.779,10	26,66	147.840,04
Portomarín	121.131,44		30.083,94	21.227,35	8.627,96	19,74	121.360,07
Quiroga	616.315,06		126.637,68	63.705,65	144.262,57	27,99	534.984,52
Ribadeo	1.782.625,14	6.351,52	505.646,68	420.996,10	382.629,02	35,02	1.490.998,22
Ribas do Sil	85.083,38	1.607,16	22.818,70	14.929,63	25.057,10	36,51	69.522,51
Ribeira de Piquín	19.603,84		8.169,08	4.336,26	4.347,40	31,27	19.089,26
Riotorto	75.822,87	3.777,62	19.223,94	14.857,44	10.419,53	25,58	73.547,46
Samos	85.579,42	674,33	39.794,22	27.465,36	9.080,88	28,99	89.501,73
Rábade	303.952,93	733,96	58.419,72	49.902,58	22.354,94	19,90	290.849,09
Sarria	2.029.855,43		360.319,95	267.377,53	189.282,47	19,11	1.933.515,38
O Saviñao	443.580,71	14.039,36	130.003,32	88.151,51	65.319,08	26,12	434.152,80
Sober	191.817,16		185.143,46	59.446,62	29.359,93	23,56	288.154,07
Taboada	134.335,10		50.305,20	42.131,99	10.253,32	28,37	132.254,99
Trabada	66.700,79		23.437,99	13.585,52	13.167,65	29,68	63.385,61
Triacastela	33.655,58		10.609,50	5.902,66	3.199,32	20,56	35.163,10
O Valadouro	155.694,57		84.333,21	38.450,02	42.235,19	33,61	159.342,57
O Vicedo	329.295,89	6.726,40	75.021,12	59.346,66	45.307,47	25,46	306.389,28
Vilalba	1.686.718,73	36.477,29	682.815,75	373.210,54	153.141,34	21,88	1.879.659,89
Viveiro	1.386.708,77	531.214,52	19.345,01	193.308,30	182.322,01	19,39	1.561.637,99
TOTAIS	21.142.226,04	1.284.191,01	6.665.547,40	4.252.417,61	2.561.297,91	23,42	22.278.248,93

MÁXIMO (Navia de Suarna)	39,10
MÍNIMO (Burela)	12,40
PROMEDIO	26,07

INGRESOS EN EXECUTIVA RELATIVOS A RECARGOS DE PREMA E C.PROVINCIAL (PARTE DA DIPUTACIÓN)					
<i>Tipo de documento</i>	<i>Cuota provincial en IAE</i>	<i>Recargos de prema (parte deputación)</i>	<i>Xuros (parte deputación)</i>	<i>Costas</i>	<i>Total deputación</i>
Recibos	25.297,57	392.695,31	196.078,54	1.712,00	615.783,42
Liquidacións	3.832,93	49.258,27	16.510,42	2.256,84	71.858,46
TOTAIS	29.130,50	441.953,58	212.588,96	3.968,84	687.641,88

INGRESOS EN EXECUTIVA RELATIVOS A RECARGOS DE PREMA E C.MUNICIPAL (PARTE CONCELLOS)					
<i>Tipo de documento</i>	<i>Por Cuota munc. (concellos)</i>	<i>Recargos de prema (parte concellos)</i>	<i>Xuros (parte concellos)</i>	<i>Costas</i>	<i>Total concellos</i>
Recibos	3.697.934,52	129.279,72	65.193,88	0,00	3.892.408,12
Liquidacións	525.352,59	16.082,52	4.889,90	0,00	546.325,01
TOTAIS	4.223.287,11	145.362,24	70.083,78	0,00	4.438.733,13

TOTAIS	4.252.417,61	587.315,82	282.672,74	3.968,84	5.126.375,01
---------------	---------------------	-------------------	-------------------	-----------------	---------------------

ESTUDO COMPARATIVO

EXECUTIVA

INGRESOS POLOS DISTINTOS TIPOS DE EMBARGOS NO ANO 2017 PRINCIPAL+RECARGO+COSTAS+XUROS ANO 2017: 1.195.287,42 EUROS

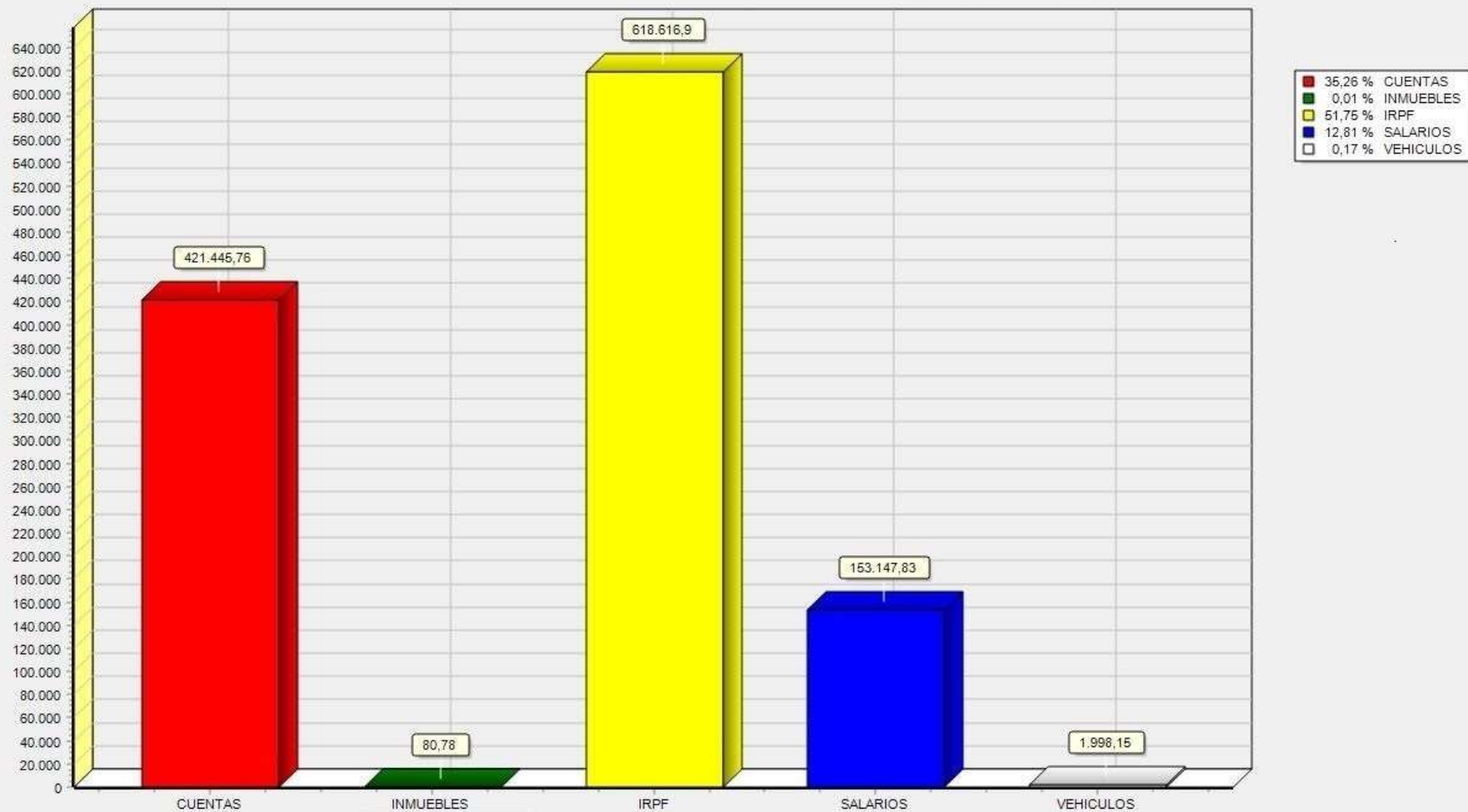

OS DATOS QUE FIGURAN NO GRÁFICO, RESPECTO DE EMBARGOS DE INMOBLES E VEHÍCULOS, SON BAIXOS POIS SÓ REFLECTEN OS QUE SE REALIZAN A TRAVÉS DA APLICACIÓN.

COMPARATIVA EXECUTIVA (RECIBOS E LIQUIDACIÓN) 2014/2015/2016/2017							
Exercicio	Pte.anterior+Cargos	Pases a exec.(Liq.y rec.)	Baixas	Ingresos	Reposicións a vol	% xestión	Pase a conta seguinte
2014	19.283.147,78	5.088.705,73	1.714.965,43	3.738.965,83	5.062,95	22,38	18.912.859,30
2015	20.264.177,93	5.168.033,11	1.872.767,75	3.995.890,80	85.632,16	23,15	19.477.920,33
2016	21.028.600,10	5.610.636,71	1.159.476,31	4.337.534,46	0,00	20,64	21.142.226,04
2017	22.426.417,05	6.665.547,40	2.561.297,91	4.252.417,61	0,00	23,42	22.278.248,93

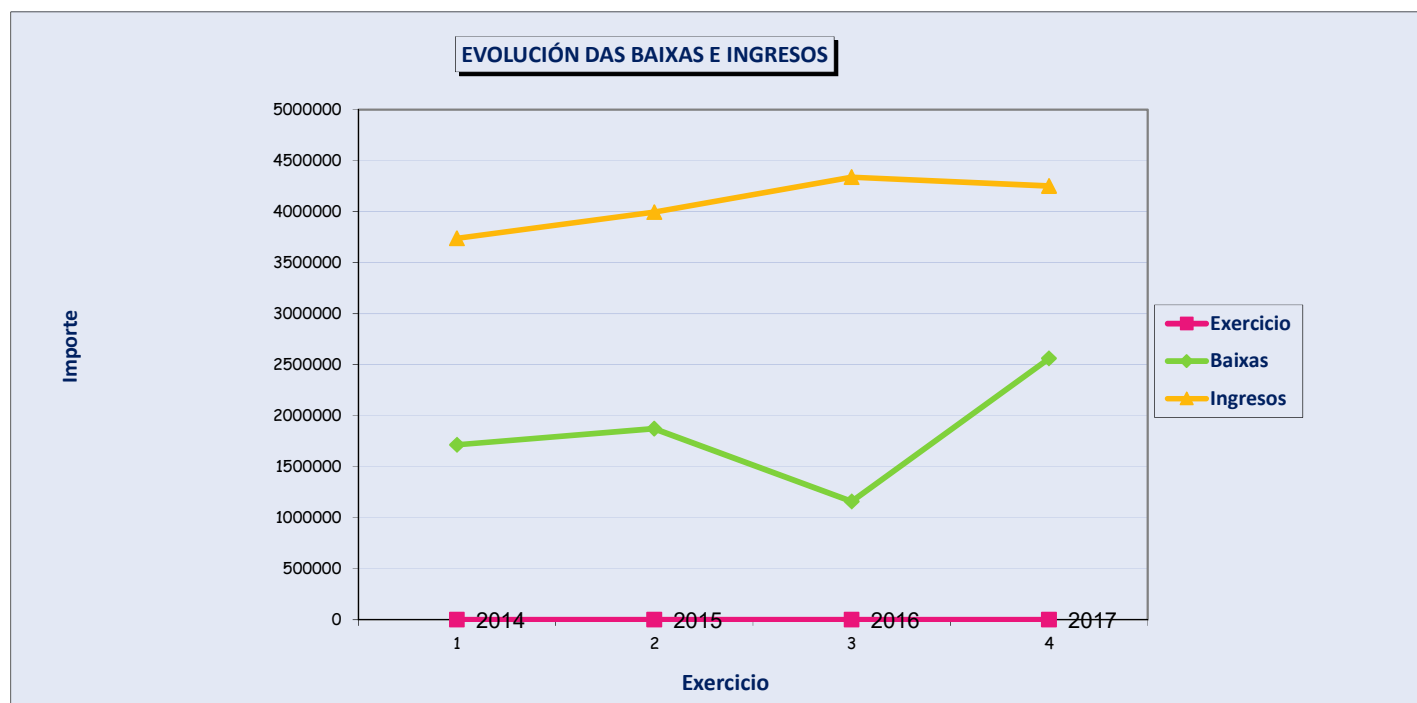

NOTA: OBSERVASE UN INCREMENTO DO 2,78 NO PORCENTAXE DE XESTIÓN

COMPARATIVA % EN EXECUTIVA POR CONCELLOS			
Concellos	% en 2016	% en 2017	Diferenza de %
Abadin	24,85	25,17	0,32
Alfoz	27,92	27,54	-0,38
Antas de Ulla	21,42	25,00	3,58
Baleira	41,25	31,55	-9,70
Barreiros	15,60	17,93	2,33
Becerreá	22,92	24,51	1,59
Begonte	9,22	15,18	5,96
Bóveda	29,87	28,99	-0,88
Burela	13,15	12,40	-0,75
Carballedo	29,16	31,91	2,75
Castro de Rei	19,61	31,44	11,83
Castroverde	23,21	31,23	8,02
Cervantes	29,10	24,45	-4,65
Cervo	20,79	15,94	-4,85
O Corgo	23,25	24,45	1,20
Cospeito	25,52	29,48	3,96
Chantada	25,67	25,24	-0,43
Diputación	37,65	19,94	-17,71
Folgo do Courel	21,46	17,67	-3,79
A Fonsagrada	21,77	28,28	6,51
Foz	6,80	19,21	12,41
Friol	22,35	21,81	-0,54
Xermade	24,47	26,81	2,34
Guitiriz	20,13	13,22	-6,91
Guntín	35,08	32,41	-2,67
Xove	38,28	23,32	-14,96
Láncara	23,46	24,95	1,49
Lourenzá	19,24	22,50	3,26
Meira	34,37	31,56	-2,81
Mondoñedo	24,69	29,65	4,96
Monterroso	21,19	26,22	5,03
Muras	32,28	31,52	-0,76

Concellos	% en 2016	% en 2017	Diferencia de %
Navia de Suarna	38,94	39,10	0,16
As Nogais	16,80	30,64	13,84
Baralla	21,32	32,26	10,94
Ourol	59,42	24,94	-34,48
Palas de Rei	29,15	25,38	-3,77
Pantón	31,49	20,73	-10,76
Paradela	27,92	20,73	-7,19
O Páramo	27,61	30,31	2,70
A Pastoriza	29,81	28,20	-1,61
Pedrafita do Cebreiro	30,53	31,89	1,36
Pol	24,70	25,27	0,57
A Pobra de Brollón	24,90	32,40	7,50
A Pontenova	30,95	26,66	-4,29
Portomarín	24,86	19,74	-5,12
Quiroga	15,92	27,99	12,07
Ribadeo	15,69	35,02	19,33
Ribas do Sil	28,65	36,51	7,86
Ribeira de Piquín	27,27	31,27	4,00
Riotorto	23,92	25,58	1,66
Samos	28,89	28,99	0,10
Rábade	13,65	19,90	6,25
Sarria	18,30	19,11	0,81
O Saviñao	23,93	26,12	2,19
Sober	22,50	23,56	1,06
Taboada	29,67	28,37	-1,30
Trabada	26,61	29,68	3,07
Triacastela	22,39	20,56	-1,83
O Valadouro	24,78	33,61	8,83
O Vicedo	16,27	25,46	9,19
Vilalba	16,83	21,88	5,05
Viveiro	19,85	19,39	-0,46

INGRESOS VOLUNTARIA E EXECUTIVA

0

TOTAL DE INGRESOS EN VOLUNTARIA NO ANO 2017			
PERÍODO	TIPO DE DOCUMENTO	N° DE VALORES	PRINCIPAL+XUROS (ADIAMENTOS OU FRACCIONAMENTOS)
Voluntario	Autoliquidacións	2.907	94.089,36
Voluntario	Liquidacións	20.741	5.138.208,93
Voluntario	Recibos	451.457	49.100.735,68
	TOTAL	475.105	54.333.033,97

TOTAL DE INGRESOS EN EXECUTIVA NO ANO 2017			
PERÍODO	TIPO DE DOCUMENTO	N° DE VALORES	PRINCIPAL+RECARGO+XUROS+COSTAS
Executivo	Liquidacións	2.464	618.183,47
Executivo	Recibos	56.121	4.508.191,54
	TOTAL	58.585	5.126.375,01

TOTAL DE INGRESOS	533.690	59.459.408,98
--------------------------	----------------	----------------------

INGRESOS POR IMPOSTOS E MESES - VOLUNTARIA/EXECUTIVA
01/01/2017 A 31/12/2017

	01	02	03	04	05	06	07	08	09	10	11	12	Total
Urbana	469.768,38	250.516,55	3.522.767,49	1.304.424,66	286.802,52	1.820.131,75	183.722,82	254.123,40	872.631,71	23.802.186,78	6.280.430,65	686.929,74	39.734.436,45
Rústica	14.011,44	30.169,50	20.249,96	71.247,58	18.662,81	8.028,28	12.587,55	4.468,44	18.347,84	2.382.421,84	402.270,20	26.070,66	3.008.536,10
Vaos	1.872,02	1.059,21	6.382,74	6.770,47	6.053,69	3.774,46	5.978,66	562,17	558,80	1.071,48	27.247,10	2.546,29	63.877,09
I.V.T.M.	106.568,95	95.599,04	141.304,37	449.738,79	5.882.460,54	2.336.719,67	217.890,02	83.239,08	94.148,38	207.160,04	180.791,37	98.279,35	9.893.899,60
Cont.espec.	444,99		445,00	172,33									1.062,32
Lic.Apertura	1.200,00	1.625,31	1.228,79	1.228,79	171,45	2.658,84	1.488,14	1.459,89	1.460,39	1.228,79	1.461,42	1.257,58	16.469,39
Publicidad			122,97				104,97				151,67		379,61
Ecotaxa						12,42							12,42
Cons.adminlst	161,95	162,27	162,55	162,86	163,16	2.143,47	163,78	164,10	164,30				3.448,44
Catamarans					444,00	50,97			17,86			569,80	1.082,63
Multas coarc.											173,07	173,43	346,50
Instalac.deport			54,19	263,71		149,23							467,13
Talons de cargo					2.420,25	13.480,82	5.504,04	1.236,75	818,18	1.229,29	346,52	288,64	25.324,49
Costas Xudic.						4.619,67	14.205,40			2.183,49			21.008,56
I.A.E.	21.449,23	11.237,81	51.608,10	22.397,74	8.613,22	6.525,66	23.165,13	7.311,76	39.219,24	2.782.180,77	1.398.596,31	103.979,37	4.476.284,34
Lic.Urbanísticas	152,98			31,38	143,30								327,66
Valados	200,00	200,00	200,01	200,00	200,00	200,00	200,00	200,00	200,00	161,73			1.961,74
Cert.Urbanist.							32,44			31,31			63,75
Plusvalias	715,38	22,54	306,13	2.689,23	1.445,57	2.089,28	1.223,21	512,10	23,76	1.584,43	813,29	263,80	11.688,72
Imp.Cosnt.			46,25	187,46	4.360,67	45,85	35,99		214,91	701,71	2.077,41	3.711,81	11.382,06
Oc.via pública			2.774,79	67,80									6.890,73
Mercado Taxa								50,18		2.420,00	1.283,21		50,18
Outros Impost.	4.068,90	2.034,40	1.869,40	8.577,55	1.566,30	47.020,68	7.154,03	490,47	2.524,65	2.802,98	451,72	2.067,87	80.628,95
Lixo	9.809,71	16.315,92	52.011,91	65.448,09	244.105,90	30.964,19	43.128,47	111.028,61	12.895,38	52.191,93	316.430,91	22.718,78	977.049,80
ILO				290,23	82,42	600,47							973,12
Terrazas	1.044,35	452,55	85,45	1.776,58	1.756,88	470,09	696,71	527,49	679,91	1.927,64	4.350,43	536,99	14.305,07
Lic.Obra	36,22		33,89	33,89	33,89	33,89	67,78	33,89	33,89	33,89	33,89	67,78	442,90
Multas	2.201,08	3.659,75	2.739,07	4.427,48	2.663,42	4.552,46	3.413,16	773,47	1.793,60	6.921,43	3.985,65	1.231,18	38.361,75
Ant.Parabólic.	15,00		261,00	132,00	2.139,10	63,00	265,90	95,76	237,22	464,75	126,00		3.799,73
Taxa auga e lixo	10.786,72	4.788,56	22.880,02	100.206,50	329.627,97	20.972,02	54.771,16	18.652,67	7.366,99	137.489,68	342.970,80	13.592,38	1.064.105,47
Conc.Administ												742,28	742,28
Totais	644.507,30	417.843,41	3.827.534,08	2.040.475,12	6.793.917,06	4.305.307,17	575.799,36	485.275,16	1.053.337,01	29.386.393,96	8.963.991,62	965.027,73	59.459.408,98

EXECUTIVA + VOLUNTARIA

COMPARATIVA DE INGRESOS, RECIBOS, LIQUIDACIONES E AUTOLIQUIDACIONES ANOS 2015-2016-2017

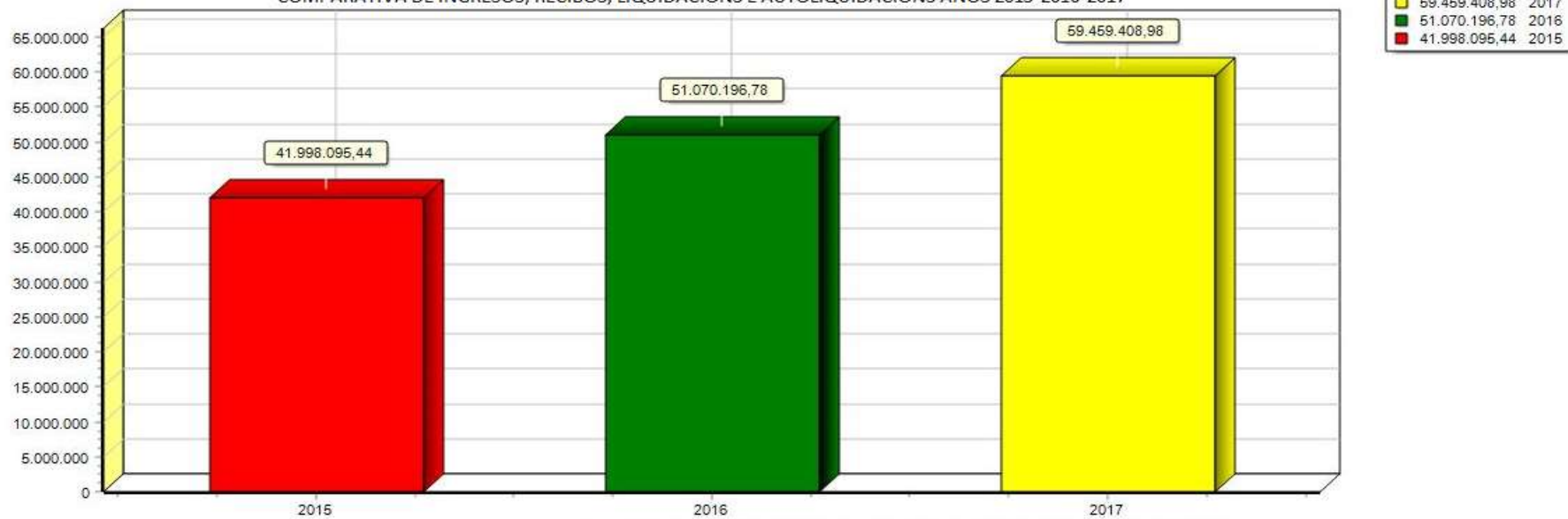

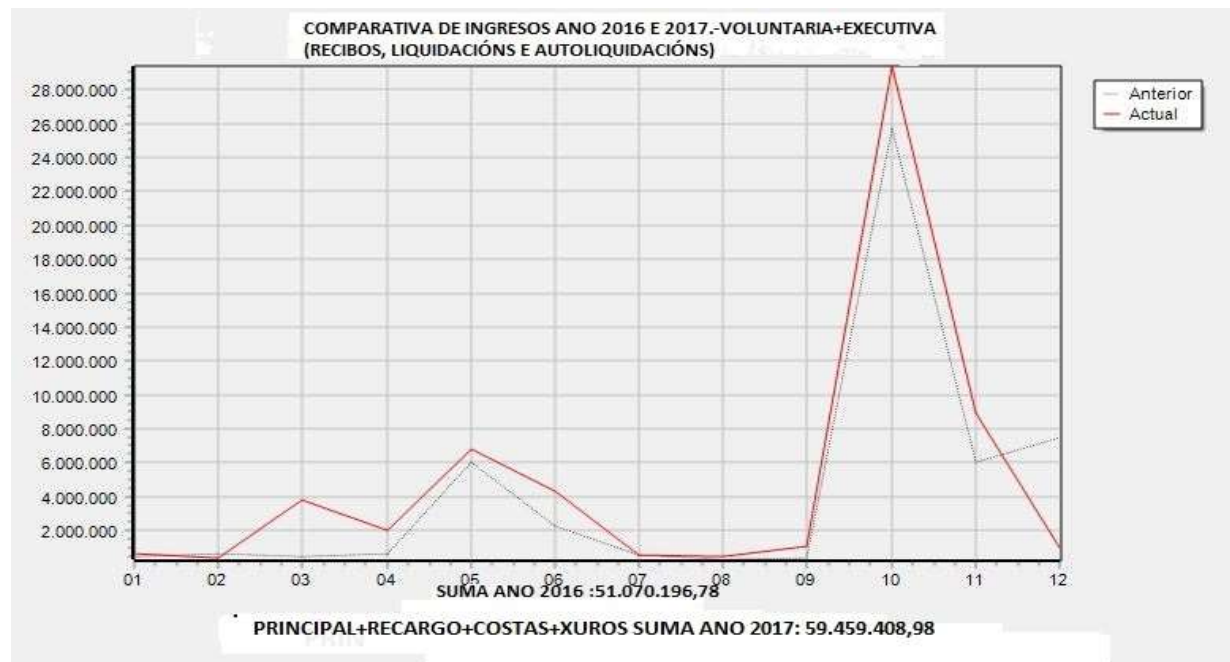



INGRESOS (EXECUTIVA+ VOLUNTARIA)DOS DISTINTOS CANLES DE COBRO.-ANO 2017- PRINCIPAL+RECARGO+COSTAS+XUROS TOTAL ANO 2017: 59.459.408,98 EUROS

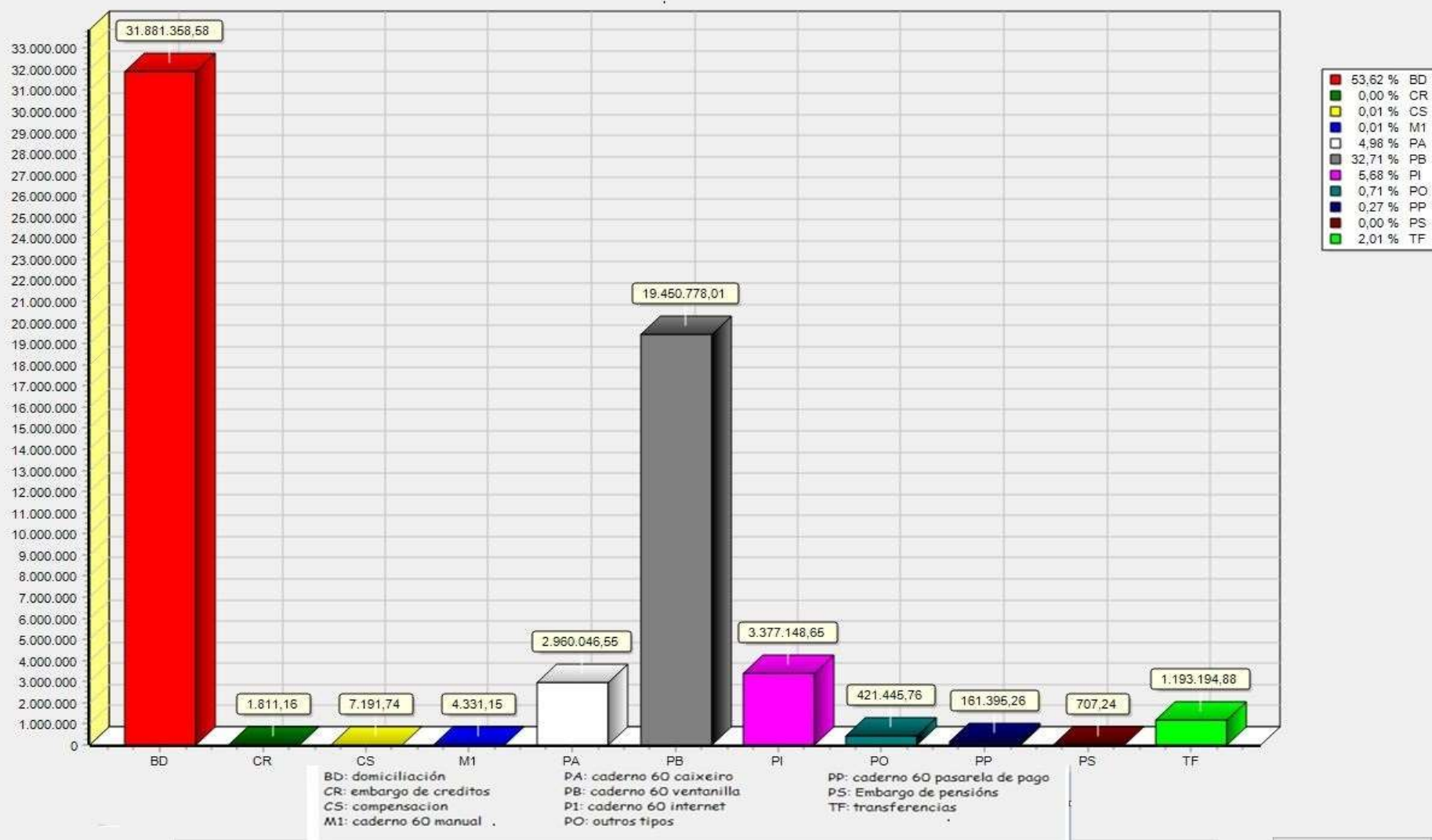

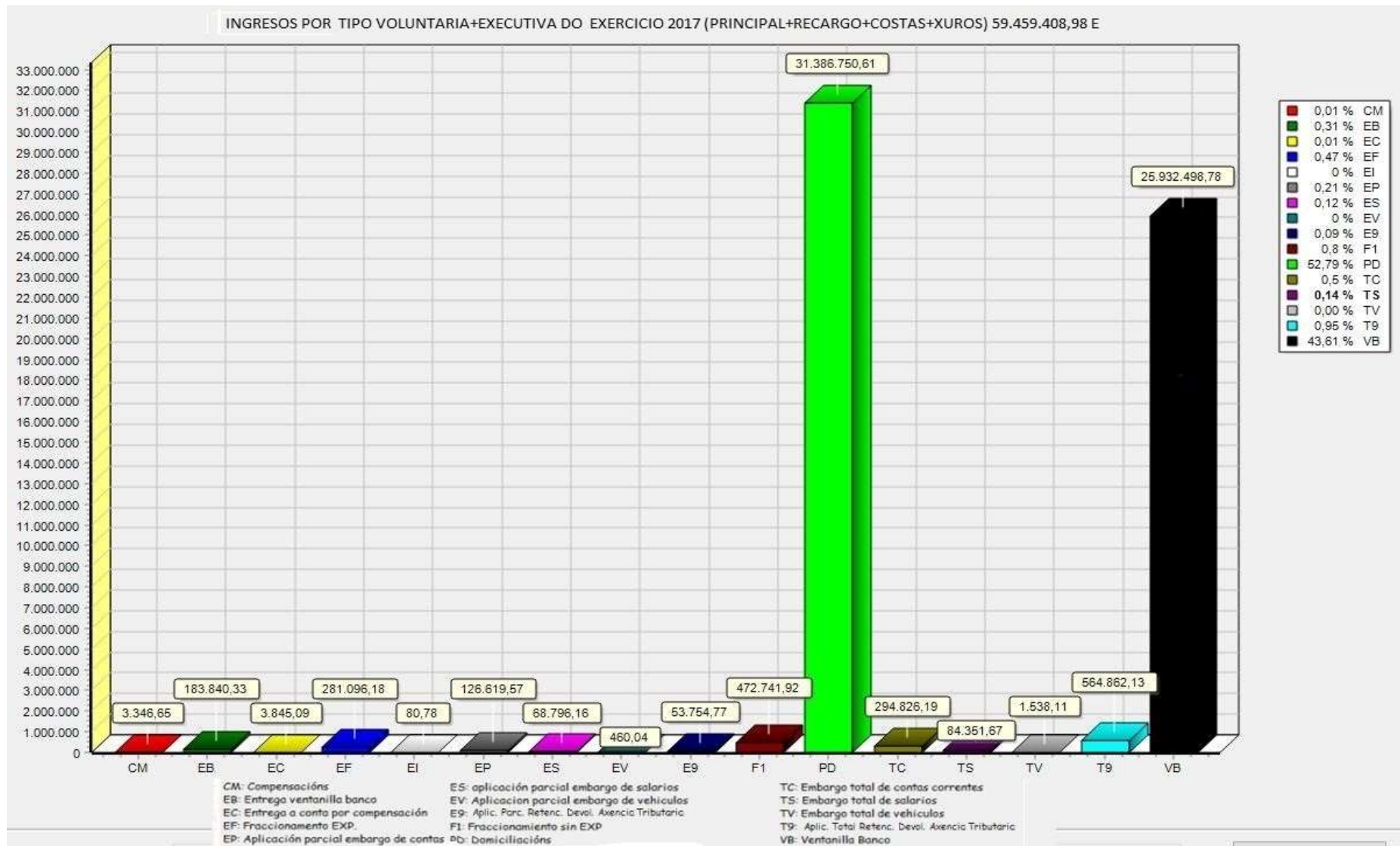

BAIXAS VOL+EJEC 2017

BAIXAS (POR PRINCIPAL)-EXERCICIO 2017	
LIQUIDACIÓNS VOLUNTARIA	33.264,77
RECIBOS VOLUNTARIA	137.624,86
TOTAIS VOLUNTARIA	170.889,63
LIQUIDACIÓNS EXECUTIVA	427.379,75
RECIBOS EXECUTIVA	2.133.918,16
TOTAIS EXECUTIVA	2.561.297,91
EXECUTIVA+VOLUNTARIA	2.732.187,54

BAIXAS POR MES	
XANEIRO	330.892,94
FEBREIRO	32.896,55
MARZO	223.702,65
ABRIL	63.837,24
MAIO	773.763,55
XUÑO	40.964,50
XULLO	80.787,14
AGOSTO	174.393,77
SETEMBRO	34.831,13
OCTUBRO	892.207,82
NOVEMBRO	19.571,27
DECEMBRO	64.338,98
TOTAIS	2.732.187,54

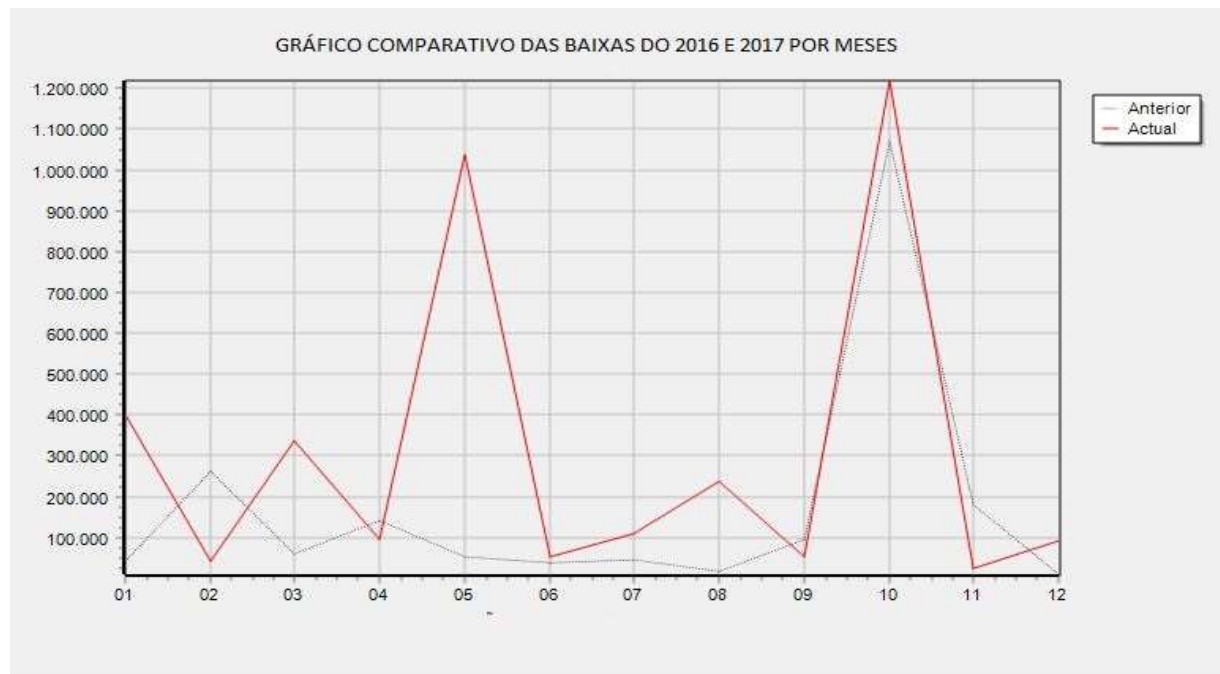

CADRO COMPARATIVO DO Nº DE COMPENSACIÓNS E DEVOLUCIÓNS DOS EXERCICIOS 2016/2017		
TIPO DE SOLICITUDES	2016	2017
MANUAIS	790	914
XERADAS POR LIQUIDACIÓNS	591	1453

IMPORTES PENDENTES DE COBRO

IMPORTES PENDENTES DE COBRO A 31/12/2017				
EXECUTIVA E VOLUNTARIA				
<i>Tipo de documento</i>	<i>Nº Valores tratados no exercicio 2017</i>	<i>Nº Valores pendentes a 31/12/2016</i>	<i>Nº Valores pendentes a 31/12/2017</i>	<i>Importe pendente</i>
Recibos	773786	283477	218382	19.911.634,27
Autoliquidacións	2907	0	0	0,00
Liquidacións	34746	7980	12224	4.057.085,73
Totais	811439	291457	230606	23.968.720,00

CONTA 2017 (POR PRINCIPAL)				
<i>SALDO INICIAL</i>	<i>CARGOS EN VOLUNTARIA+ EXECUTIVA</i>	<i>INGRESOS VOLUNTARIA+EXECUTIVA</i>	<i>BAIXAS VOLUNTARIA+EXECUTIVA</i>	<i>SALDO FINAL</i>
22.019.237,40	63.261.336,78	58.579.666,64	2.732.187,54	23.968.720,00

NOTIFICACIÓNS VOLUNTARIA+EXECUTIVA FEITAS EN 2017	
TIPO DE NOTIFICACIÓ	Nº
DILIXENCIA EMBARGO BENS MOBLE, DEBEDOR	256
DILIXENCIA EMBARGO BENS MOBLE, TERCEIRO	31
NOTIFICACIÓNS APROBACIÓ FRACCIONAMENTO	39
NOTIFICACIÓNS XERAIS DE VALORES	81.525
NOTIFICACIÓNS REQUERIMENTO DE BENS POR DERIVACIÓ	7
NOTIFICACIÓNS DE EMBARGO BENS INMOBLES, DEBEDOR	289
NOTIFICACIÓNS DE EMBARGO BENS INMOBLES, TERCEIRO	124
NOTIFICACIÓNS DE EMBARGO SUELDOS, SALARIOS E PENSIÓNS, DEBEDOR	654
NOTIFICACIÓNS DE EMBARGO SUELDOS, SALARIOS E PENSIÓNS, EMPRESA	651
NOTIFICACIÓNS SUCESIÓ DE HERDEIROS	72
NOTIFICACIÓNS DERIVACIÓ SUBSIDIARIA DEFINITIVA	78
NOTIFICACIÓNS DERIVACIÓ SUBSIDIARIA TRÁMTE DE AUDIENCIA	341
NOTIFICACIÓNS DE EXPEDIENTES PARA REQUERIMENTO DE BENS	13.681
NOTIFICACIÓNS RETENCION IMPORTES EMBARGO DE DEVOLUCIÓNS TRIBUTARIAS	1404
NOTIFICACIÓNS ACUMULACIÓ DE DEBITOS ENBARGOS DE SALARIOS	9
NOTIFICACIÓNS ACUMULACIÓ DE DEBITOS ENBARGOS DE SALARIOS EMPRESA	1
NOTIFICACIÓNS AMINORACIÓ DE DEBITOS ENBARGO DE BENS MOBLES	8
NOTIFICACIÓNS RETENCION DE IMPORTES EMBARGO DE CONTAS CORRENTES	9.909
NOTIFICACIÓNS DE VALORES EN VOLUNTARIA	23854
REITERACIÓ ADVERTENCIA SANCIÓ EMBARGO SOLDOS, SALARIOS E PENSIÓNS	86
NOTIFICACIÓNS ACUMULACION DE DEBITOS EMBARGO DE BENS MOBLES	1723
NOTIFICACIÓNS ACUMULACION DE DEBITOS EMBARGO DE BENS INMOBLES	130
TOTAIS	134.872

ANTICIPOS 2017

COMPARATIVA ANTICIPOS	
IMPORTE ANTICIPADO NO 2009 -(48 CONCELLOS)	13.983.891,34
IMPORTE ANTICIPADO NO 2010 -(50 CONCELLOS)	16.839.018,47
IMPORTE ANTICIPADO NO 2011 -(53 CONCELLOS)	21.080.194,39
IMPORTE ANTICIPADO NO 2012-(54 CONCELLOS)	24.708.705,27
IMPORTE ANTICIPADO NO 2013-(55 CONCELLOS)	26.236.886,80
IMPORTE ANTICIPADO NO 2014-(56 CONCELLOS)	28.462.112,60
IMPORTE ANTICIPADO NO 2015-(58 CONCELLOS)	29.986.586,31
IMPORTE ANTICIPADO NO 2016-(62 CONCELLOS)	36.992.088,00
IMPORTE ANTICIPADO NO 2017-(62 CONCELLOS)	40,363,745,04

