

MEMORIA DO EXERCICIO 2016

ÍNDICE:**Nº PÁXINA**

∨ RESUMO TOTAL DE INGRESOS DO EXERCICIO 2016 (VOLUNTARIA E EXECUTIVA)	5
∨ INGRESOS POR IMPOSTOS E MESES (VOLUNTARIA+EXECUTIVA)	6
∨ GRÁFICOS	7 A 15
<u>VOLUNTARIA:</u>	
RECIBOS:	
∨ RESUMO DE INGRESOS EN VOLUNTARIA/MES E RESUMO XERAL CON % XESTIÓN	18 Y 19
∨ GRÁFICO VOLUNTARIA	20
∨ DATOS REFERIDOS A RECIBOS DOMILIADOS EN P.VOLUNTARIO	21
∨ RÚSTICA	22 Y 23
∨ URBANA+BICES	24 Y 25
∨ EXACCIONS DEL EXERCICIO 2016	26
∨ EXACCIONS DO EXERCICIO 2015 COBRADAS NO 2016	27
∨ I.A.E.	28 Y 29
∨ I.V.T.M.	30 Y 31
∨ AUTOLIQUIDACIÓNS DE I.V.T.M.	32 Y 33
∨ DATOS DA CUOTA PROVINCIAL EN VOLUNTARIA RECADADA EN 2016	34
LIQUIDACIÓNS:	
∨ CADRO RESUMO E % XESTIÓN CON GRÁFICO	35
∨ DATOS DE LIQUIDACIÓNS POR IMPOSTO	36
∨ ESTUDO COMPARATIVO VOLUNTARIA E GRÁFICO	38
<u>EXECUTIVA:</u>	
∨ RESUMO DE INGRESOS EN EXECUTIVA/MES E RESUMO XERAL	40
∨ EXECUTIVA-LIQUIDACIÓNS E RECIBOS POR PRINCIPAL	41
∨ DETALLE DA EXECUTIVA POR CONCELLOS	42 Y 43
∨ DETALLE DA RECADACIÓN RELATIVA A RECARGOS DE APREMIO E CUOTA PROVINCIAL	44
∨ GRÁFICO DA EVOLUCIÓN DAS BAIXAS E INGRESOS 2013 A 2016	46
∨ CADRO COMPARATIVO 2015/2016 DAS COMPENSACIÓNS EFECTUADAS	47
∨ ESTUDO COMPARATIVO POR CONCELLOS 2015/2016-EXECUTIVA	48 Y 49
∨ IMPORTES PENDENTES DE COBRO A 31/12/2016 (EN VOLUNTARIA E EXECUTIVA) E RESUMO CONTA 201	51
∨ BAIXAS POR IMPOSTOS E MESES	53

v GRÁFICO COMPARATIVO DE BAIXAS 2015/2016 POR PRINCIPAL+RECARGOS+COSTAS+XUROS	54
v NOTIFICACIÓNS FEITAS NO 2016	55
v COMPARATIVA DE ANTICIPOS 2016	57
v DETALLE DO CÁLCULO DOS ANTICIPOS POR IMPOSTOS DOS CONCELLOS NO EXERCICIO 2016	58 Y 59

DATOS REFERIDOS AO TOTAL DE INGRESOS

0

TOTAL DE INGRESOS EN VOLUNTARIA NO AÑO 2016			
PERÍODO	TIPO DE DOCUMENTO	Nº DE VALORES	PRINCIPAL+XUROS (ADIAMENTOS OU FRACCIONAMENTOS)
Voluntario	Autoliquidacións	2.358	76.909,30
Voluntario	Liquidacións	1.552	87.371,34
Voluntario	Recibos	427.671	45.697.021,88
	TOTAL	431.581	45.861.302,52

TOTAL DE INGRESOS EN EXECUTIVA NO AÑO 2016			
PERÍODO	TIPO DE DOCUMENTO	Nº DE VALORES	PRINCIPAL+RECARGO+XUROS+COSTAS
Executivo	Liquidacións	1.881	456.329,59
Executivo	Recibos	58.597	4.752.564,67
	TOTAL	60.478	5.208.894,26

TOTAL DE INGRESOS	492.059	51.070.196,78
--------------------------	----------------	----------------------

INGRESOS POR IMPOSTOS E MESES - VOLUNTARIA/EXECUTIVA

01/01/2016 a 31/12/2016

	01	02	03	04	05	06	07	08	09	10	11	12	Total
Urbana	303.304,38	294.356,45	197.037,22	174.949,67	235.703,43	212.599,16	166.903,35	116.629,43	175.863,44	21.157.988,68	3.993.013,01	5.404.873,77	32.433.221,99
Rustica	7.318,71	8.954,52	6.768,53	38.325,76	19.177,13	10.676,33	10.324,06	2.830,98	3.933,77	1.916.088,14	244.283,40	285.750,98	2.554.432,31
Yaos	6.640,06	2.114,66	503,37	1.194,66	12.286,97	4.348,07	2.956,88	311,97	613,47	2.553,78	26.401,01	3.253,00	63.177,90
I.V.T.M	83.731,83	106.315,41	143.360,84	289.888,45	5.243.943,86	1.927.344,03	228.927,81	104.525,44	95.263,09	507.552,87	417.617,51	307.118,98	9.455.590,12
Lic. Aper.				40,65	341,78		202,84					35,58	620,85
Ext. Lumes					143,67								143,67
Voladizos							10,23						10,23
Publicidade							354,42				88,90		443,32
Ecotaxa											105,89		105,89
Concesiones Admin.	157,05	157,36	157,66	157,97	158,26	158,58	158,87	159,19	159,49	159,81	160,12	160,41	1.904,77
Infrac.Urban.					1.229,92	1.251,60							2.481,52
I.A.E	43.022,61	6.960,31	12.402,01	7.154,47	9.945,74	10.499,51	9.518,22	1.807,49	2.247,13	2.043.805,42	794.645,46	1.419.656,71	4.361.665,08
Lic. Urban.					153,47	2.144,33						4,44	2.302,24
Valados		77,65		200,01	290,89	200,00	226,66	200,00	200,01	200,00	200,00	200,00	1.995,22
Cert. Urban.		26,44			52,88	52,88							132,20
Ino.Valor Terr.	33,66	228,05	593,42	108,16	3.138,04	1.494,70	577,87	22,06	22,11	22,18	360,33	461,12	7.061,70
Imp. Const		541,63	143,44		2.426,12	467,49	568,41	246,41	654,50	4.606,71	863,55		10.518,26
Qc. Via Pub.		1.285,82	252,34	115,41	1.765,28	345,89	1.050,83	217,40	60,84	75,95	99,93		5.269,69
Merc. Taxa Abastos					27,31	55,00	55,00	1,70					139,01
Outros Imp.	812,23	148.454,64	4.151,70	1.901,46	10.651,66	3.198,44	11.605,74	1.214,48	2.049,74	4.997,57	7.324,21	20.158,88	216.520,75
Lico	6.136,98	13.277,63	72.510,89	69.705,88	262.406,95	41.141,01	62.470,05	62.590,97	19.470,30	25.247,10	253.475,51	34.159,88	922.593,15
I.L.O	321,99	129,14	2.132,90	42,35	23,28		622,69		1.495,82				4.768,17
Terr/Mesa/Cadeira	258,91	3.647,00	605,30	108,81	751,47	504,16	929,26	44,16	55,12	1.353,85	1.296,86	1.837,85	11.392,75
Lic. Obra			570,49		548,59	207,48							1.326,56
Multas	4.097,98	13.613,11	10.396,87	2.166,25	10.584,61	6.206,93	11.563,83	3.219,97	1.674,06	4.333,00	4.989,74	2.883,15	75.729,50
Ant. Parabol.	100,00	63,00	315,00		3.038,63	140,00				113,73	126,00		3.896,36
Taxa agua e lixo	22.053,93	22.853,85	13.677,32	103.410,41	212.553,04	18.092,98	59.534,71	14.739,47	113.242,51	82.053,16	259.092,68	11.449,51	932.753,57
Total	477.990,32	623.056,67	465.579,30	689.470,37	6.031.342,98	2.241.128,57	568.561,73	308.761,12	417.005,40	25.751.151,95	6.004.144,11	7.492.004,26	51.070.196,78

EXECUTIVA + VOLUNTARIA

Comparativa de ingresos, recibos, liquidacións e autoliquidacións anos 2014-2015-2016

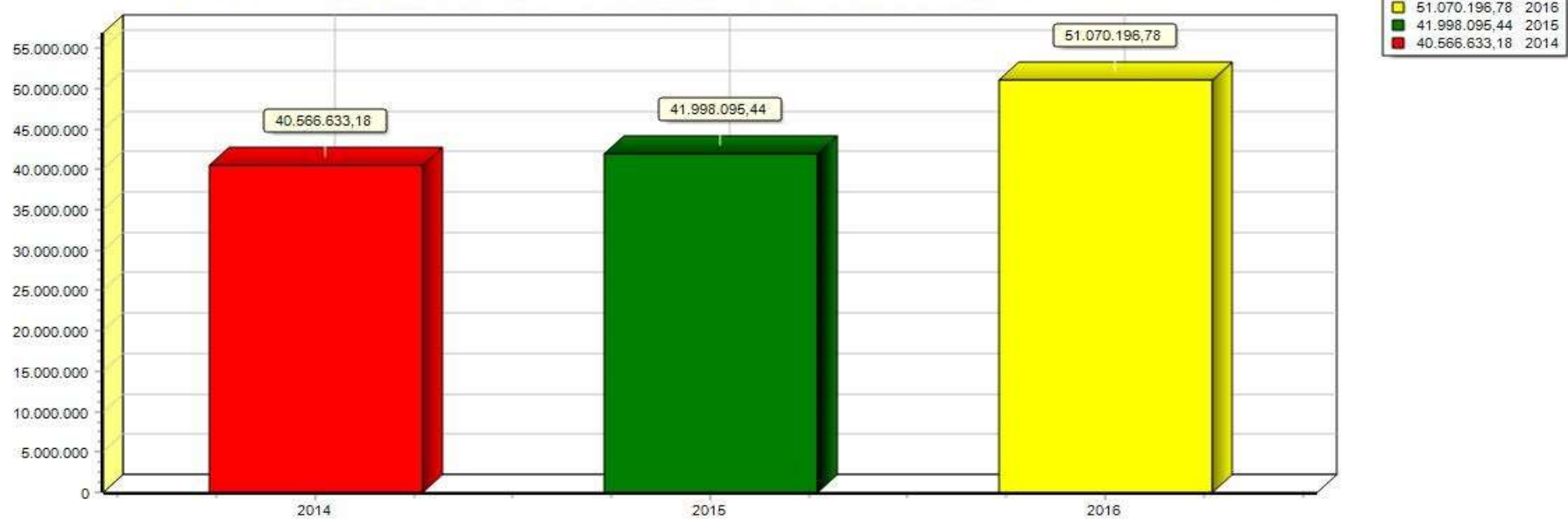

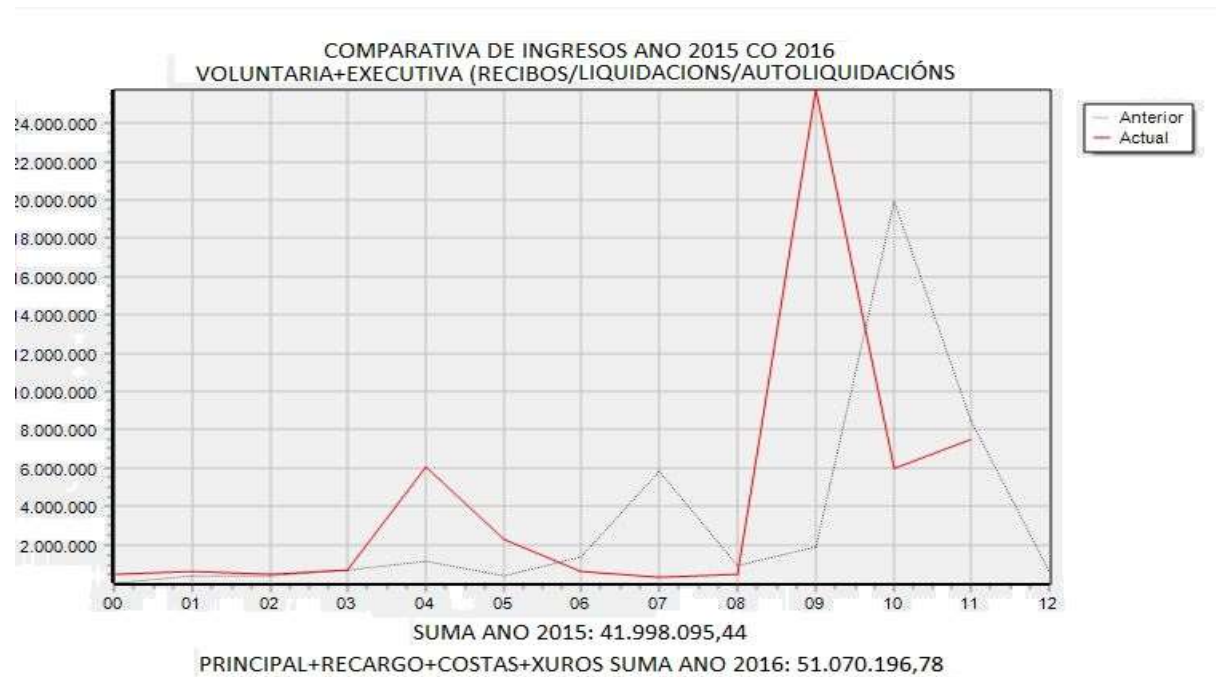



COMPARATIVA DE INGRESOS AÑO 2015 CO 2016
VOLUNTARIA/RECIBOS/LIQUIDACIONES/AUTOLIQUIDACIONES

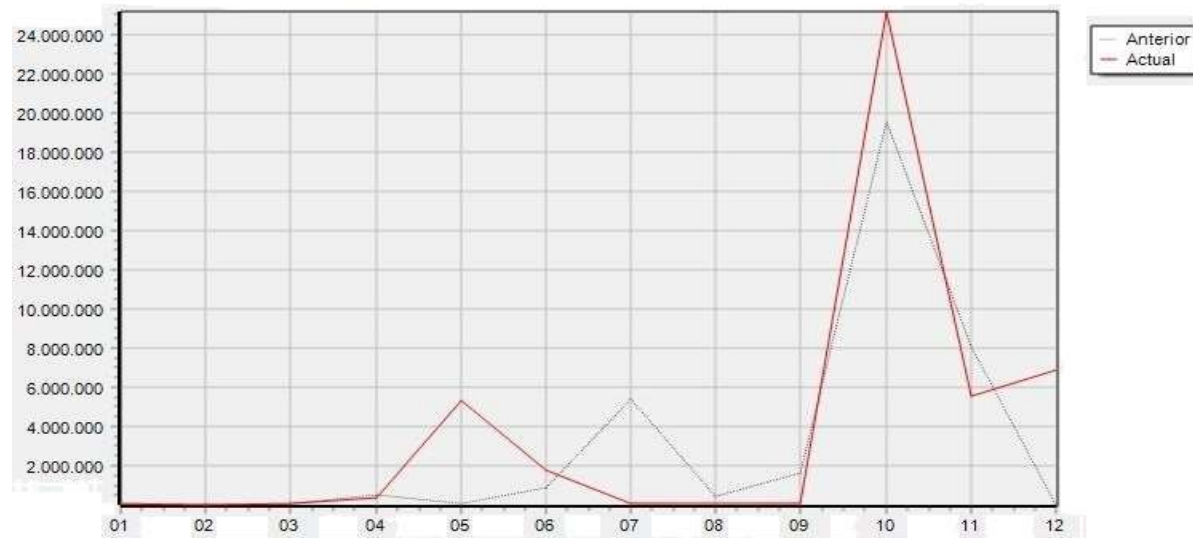

SUMA AÑO 2015: 37.208.660,45

PRINCIPAL+RECARGO+COSTAS+XUROS AÑO 2016:45.861.302,52

Ingresos por entidades bancarias desde 01/01/2016 ata 31/12/2016 Recibos/Liquidacións/Autoliquidacións

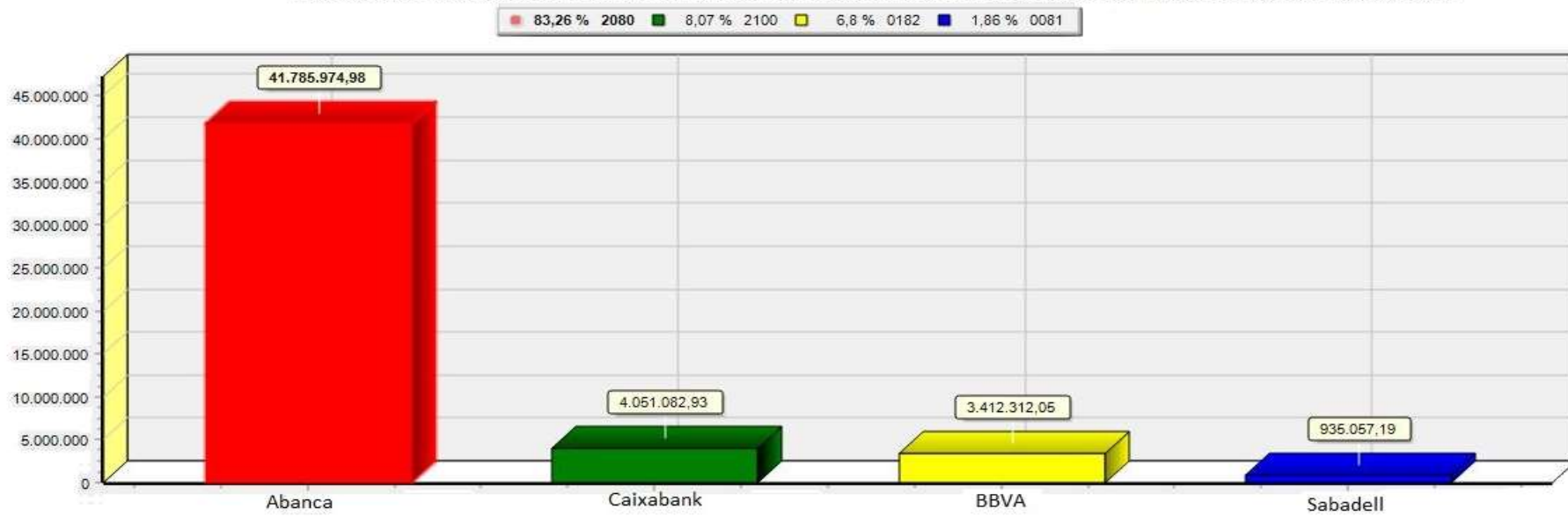

Ingresos en voluntaria e executiva



Número de fraccionamentos en executiva feitos no 2016

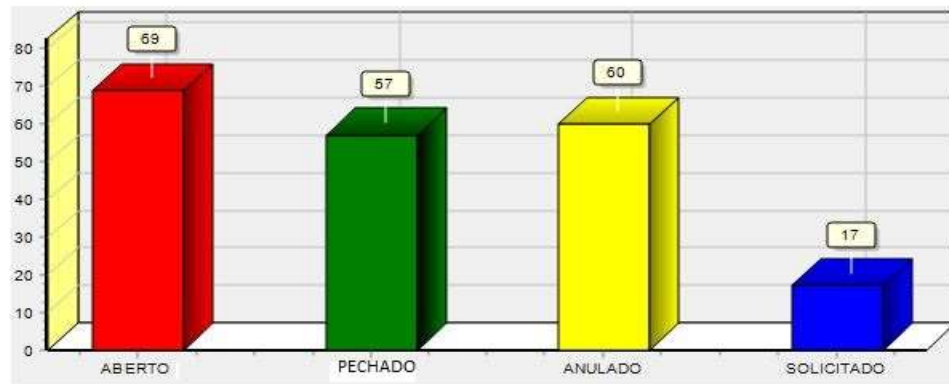

Ingresos feitos por distintos tipos de embargos no ano 2016

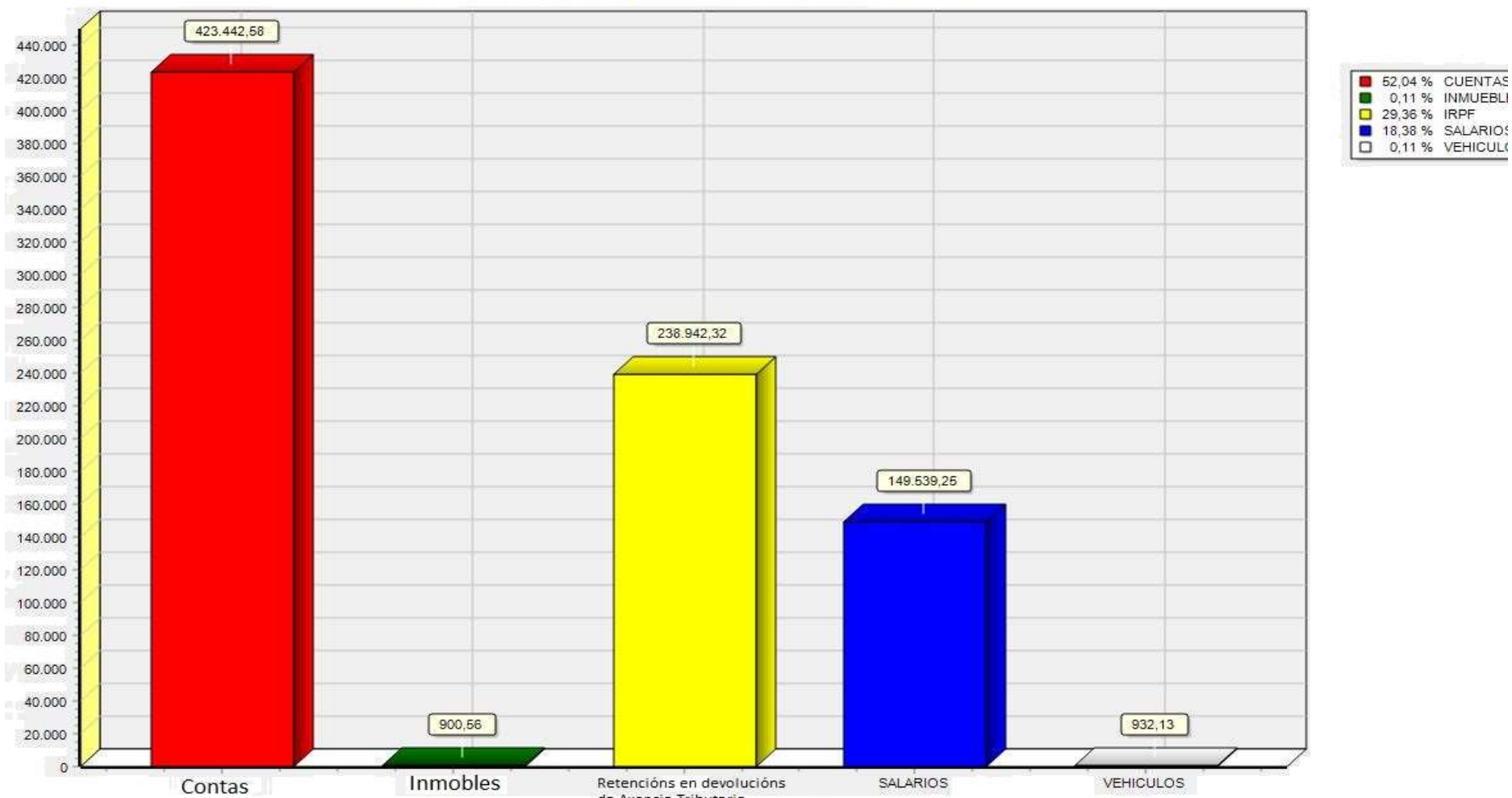

Principal+Recargo+Costas+Xuros Ano 2016: 813.756,84

INGRESOS FEITOS POLAS DISTINTAS CANLES DE COBRO ANO 2016

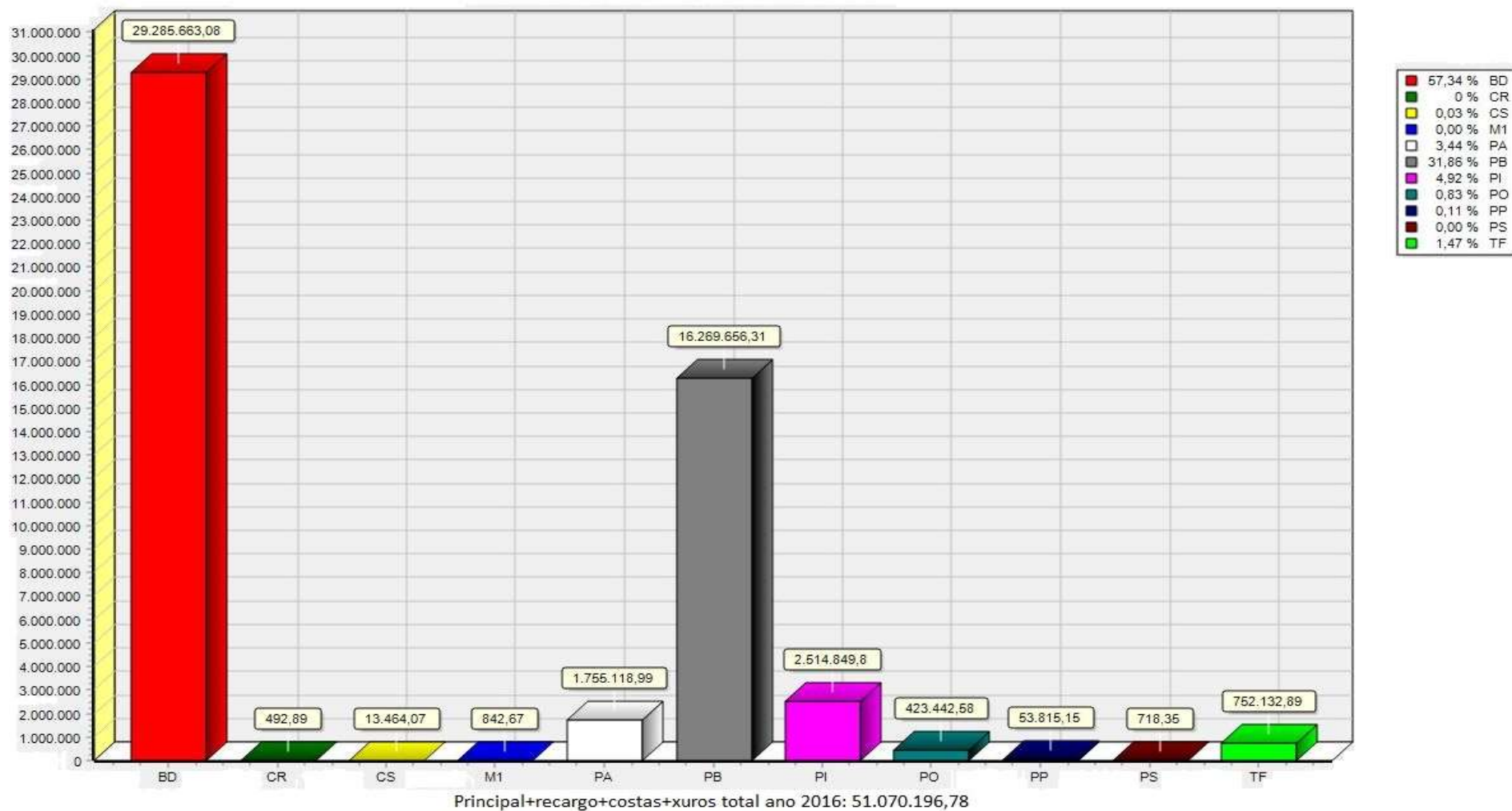

BD: domiciliación
 CR: embargo de créditos
 CS: compensación
 M1: caderno 60 manual

PA: caderno 60 caixairo
 PB: caderno 60 ventanilla
 PI: caderno 60 internet
 PO: outros tipos

PP: caderno 60 pasarela de pago
 PS: Embargo de pensións
 TF: transferencias

Cobros feitos polos distintos tipos de ingreso ano 2016

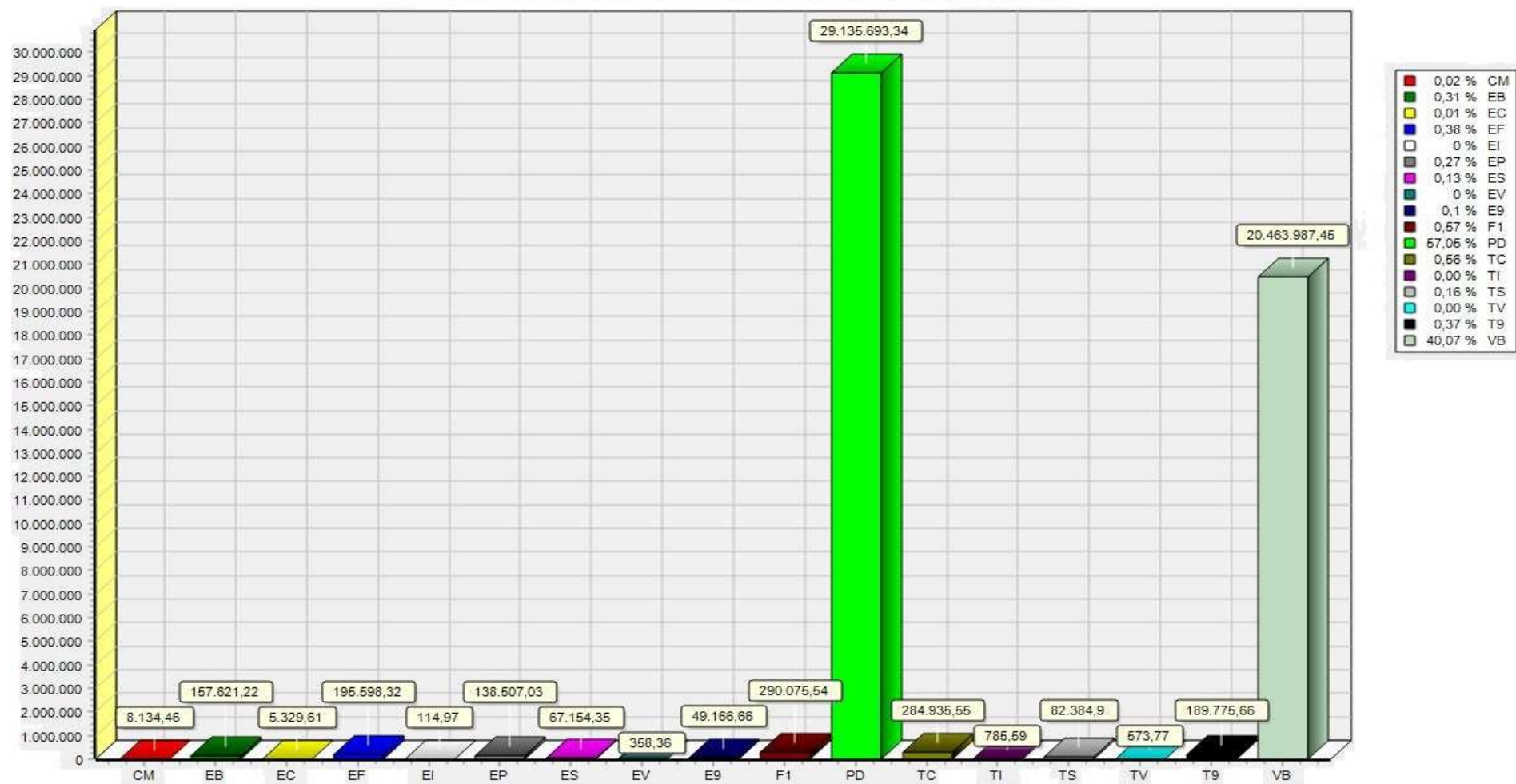

Principal+recargo+costas+xuros Total ano 2016: 51.070.196,78

CM: Compensacións

EB: Entrega ventanilla banco

EC: Entrega a conta por compensación

EF: Fraccionamento EXP.

EP: Aplicación parcial embargo de contas

ES: aplicación parcial embargo de salarios

EV: Aplicación parcial embargo de vehiculos

E9: Aplic. Parc. Retenc. Devol. Axencia Tributaria

F1: Fraccionamiento sin EXP

PD: Domiciliacións

TC: Embargo total de contas correntes

TS: Embargo total de salarios

TV: Embargo total de vehiculos

T9: Aplic. Total Retenc. Devol. Axencia Tributaria

VB: Ventanilla Banco

VOLUNTARIA 2016

0

<i>RESUMO DE TOTAIS DE INGRESOS EN VOLUNTARIA 2016 (RECIBOS-LIQUIDACIÓNS-AUTOLIQUIDACIÓNS)</i>	
RECIBOS (PADRÓNS DO EXERCICIO 2016)	44.777.029,29
RECIBOS DOUTROS EXERCICIOS COBRADOS EN VOL NO 2016	917.491,74
XUROS DE DEMORA EN RECIBOS (ADIAMENTOS O FRAC.)	2.500,85
TOTAL INGRESADO DE RECIBOS	45.697.021,88
LIQUIDACIÓNS	87.003,39
XUROS DE DEMORA EN LIQUIDACIÓNS (ADIAMENTOS O FRAC.)	367,95
AUTOLIQUIDACIÓNS	76.909,30
TOTAL INGRESADO EN VOLUNTARIA	45.861.302,52

<i>INGRESOS MENSUAIS DE VOLUNTARIA 2016 (RECIBOS-LIQ-AUTOLIQ)-(PRINCIPAL+XUROS)</i>	
XANEIRO	121.344,64
FEBREIRO	28.362,38
MARZO	82.320,16
ABRIL	418.839,41
MAIO	5.353.160,51
XUÑO	1.785.519,94
XULLO	104.361,74
AGOSTO	75.844,10
SETEMBRO	133.926,41
OCTUBRO	25.221.662,91
NOVEMBRO	5.617.744,69
DECEMBRO	6.918.215,63
TOTAIS	45.861.302,52

RESUMO XERAL.-RECIBOS-PADRÓNS-VOLUNTARIA 2016							
IMPOSTO	Pte en vol a 31/12/2015	Cargos	Baixas	Ingresos	% xestión en 2016	% xestión en 2015	diferenza %
I.B.I. Rústica		2.704.219,52		2.405.506,94	88,95	88,92	0,03
I.B.I. Urbana+Bices		33.653.874,32	350.521,47	29.790.422,38	89,56	89,91	-0,35
I.A.E.		4.469.716,54	1.105,37	4.225.162,62	94,55	93,91	0,64
I.V.T.M.		9.074.735,72	30.595,82	7.491.457,64	82,89	80,41	2,48
Vaos		46.374,92		39.297,67	84,74	78,14	6,60
Lixo		640.114,17	144,54	538.425,46	84,14	83,56	0,58
Antenas Parabólicas		4.440,00	60,00	3.000,00	68,92	69,23	-0,31
Taxa de auga, lixo e sumidoiros		305.600,06		283.756,58	92,85	91,99	0,86
TOTAIS	0,00	50.899.075,25	382.427,20	44.777.029,29	88,72	88,18	0,54

RESUMO XERAL.-RECIBOS-PADRÓNS DE VOLUNTARIA DOUTROS EXERCICIOS COBRADOS EN 2016						
IMPOSTO	Pte en vol a 31/12/2015	Cargos	Baixas	Ingresos	% xestión En 2016	
Lixo (2015)	19.101,00	282.324,83	144,00	255.850,33	84,93	
Taxa de auga e lixo (2015)	10.780,81	514.420,96		474.245,31	90,30	
I.A.E. (2015)	45.393,52			40.479,46	89,17	
Urbana (2015)	190.549,07			146.618,10	76,95	
Rústica (2015)	2.289,42			3,37	0,15	
I.C.V. (2015)	15.099,06			97,25	0,64	
Urbana (2014)	2.301,37			197,92	8,60	
TOTAL	285.514,25	796.745,79	144,00	917.491,74	84,79	

TOTAIS INGRESADOS EN VOLUNTARIA	285.514,25	51.695.821,04	382.571,20	45.694.521,03	88,64
--	-------------------	----------------------	-------------------	----------------------	--------------

XUROS EN VOLUNTARIA EN ADIAMENTOS OU FRACCIONAMENTOS) 2500,85

TOTAIS INGRESADOS EN VOLUNTARIA	45.697.021,88
--	----------------------

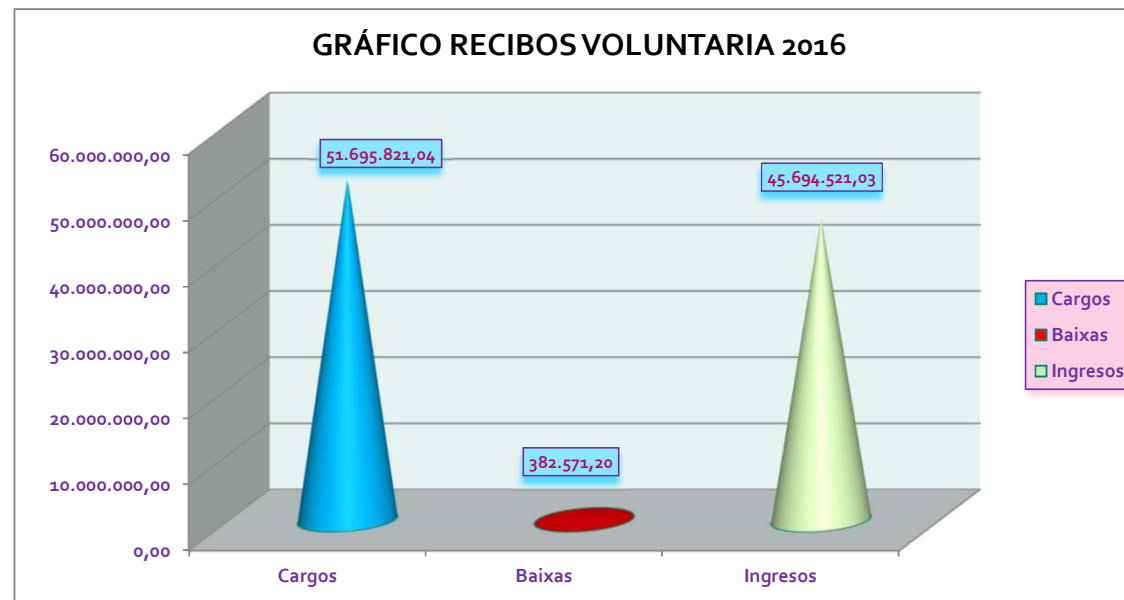

DATOS REFERIDOS A RECIBOS DOMICILIADOS NO PERÍODO VOLUNTARIO									
IMPOSTO	PADRÓN	EN RECIBOS	DOMICILIADOS	EN RECIBOS	COBRADOS DOMIC	EN RECIBOS	%DOMIC.	%COBRADOS	%DEVOLTOS
URBANA+BICES	33.653.874,32	209.737	19.799.803,02	130.027	18.596.163,30	120.795	62,00	92,90	7,10
RÚSTICA	2.704.219,52	87.114	1.802.411,39	55.463	1.684.782,71	52.112	63,67	93,96	6,04
VAOS	46.374,92	869	31.646,46	569	27.369,72	521	65,48	91,56	8,44
I.V.T.M.	9.074.735,72	150.437	4.156.549,74	68.419	3.933.464,15	64.663	45,48	94,51	5,49
I.A.E.	4.469.716,54	2.040	1.937.549,79	892	1.920.603,95	846	43,73	94,84	5,16
LIXO	640.114,17	12.437	439.785,02	9.012	398.483,52	8.122	72,46	90,12	9,88
ANTENAS P.	4.440,00	73	2.880,00	48	1.620,00	28	65,75	58,33	41,67
T.DE AUGA Y BAS.	305.600,06	5.312	274.120,20	4.726	229.822,47	4.184	88,97	88,53	11,47
TOTAIS	50.899.075,25	468.019	28.444.745,62	269.156	26.792.309,82	251.271	57,51	93,36	6,64

RÚSTICA 2016-VOLUNTARIA				
CONCELLOS	Cargos	Ingresos	Baixas	% Xestionado
Abadin	43.600,61	38.815,19		89,02
Alfoz	22.391,16	20.965,95		93,63
Antas de Ulla	18.130,18	16.817,72		92,76
Baleira	7.808,32	7.031,54		90,05
Barreiros	45.531,13	39.720,05		87,24
Becerreá	21.615,52	19.742,04		91,33
Begonte	53.699,21	47.902,40		89,21
Bóveda	22.675,38	18.096,13		79,81
Carballedo	12.729,73	11.591,96		91,06
Castro de Rei	173.226,17	158.372,31		91,43
Castroverde	58.454,39	52.707,27		90,17
Cervantes	12.719,81	10.715,69		84,24
Cervo	19.544,46	18.659,19		95,47
O Corgo	50.837,24	46.262,75		91,00
Cospeito	180.089,78	161.469,50		89,66
Chantada	96.930,11	84.718,16		87,40
Folgoso do Courel	2.905,09	2.720,09		93,63
A Fonsagrada	9.950,40	8.991,37		90,36
Foz	40.885,32	34.155,74		83,54
Friol	133.264,81	122.995,58		92,29
Xermade	11.455,74	10.797,70		94,26
Guitiriz	22.364,64	20.423,56		91,32
Guntin	43.718,57	40.517,92		92,68
Xove	10.198,92	9.456,57		92,72
Láncara	92.674,65	82.047,26		88,53
Lourenzá	82.811,06	75.158,52		90,76
Meira	11.501,90	10.948,04		95,18
Mondoñedo	40.720,62	36.593,04		89,86
Monterroso	13.480,45	12.256,76		90,92
Muras	10.284,35	9.284,01		90,27
Navia de Suarna	2.091,69	1.962,37		93,82
Baralla	75.592,85	68.354,36		90,42
As Nogais	11.917,28	10.014,53		84,03
Ourol	18.298,12	16.002,11		87,45
Palas de Rei	57.266,62	51.505,83		89,94

CONCELLOS	Cargos	Ingresos	Baixas	% Xestionado
Pantón	31.673,72	25.456,48		80,37
Paradela	38.566,59	35.350,65		91,66
O Páramo	17.368,52	15.880,40		91,43
A Pastoriza	117.082,14	104.232,26		89,02
Pedrafita Cebreiro	5.272,34	5.053,69		95,85
Pol	38.459,77	35.231,82		91,61
A Pobra de Brollón	79.769,71	67.673,54		84,84
A Pontenova	25.452,10	23.094,13		90,74
Portomarín	112.864,77	100.618,60		89,15
Quiroga	93.642,01	78.018,59		83,32
Ribadeo	59.765,34	50.920,68		85,20
Ribas do Sil	62.453,71	54.305,16		86,95
Ribeira de Piquín	3.890,13	3.478,16		89,41
Riotorto	12.831,20	11.330,02		88,30
Samos	28.102,03	25.319,14		90,10
Rábade	17.419,56	15.501,18		88,99
Sarria	75.238,86	65.673,40		87,29
O Saviñao	17.671,56	13.777,23		77,96
Sober	27.695,67	23.135,63		83,54
Taboada	31.836,55	28.672,99		90,06
Trabada	23.155,16	19.222,60		83,02
Triacastela	4.036,52	3.922,40		97,17
O Valadouro	13.429,05	12.139,50		90,40
O Vicedo	21.137,78	19.226,72		90,96
Vilalba	172.434,93	153.632,94		89,10
Burela	41.603,52	36.865,82		88,61
TOTAIS	2.704.219,52	2.405.506,94	0,00	88,95

MAXIMO (Triacastela)	97,17
MÍNIMO (O Saviñao)	77,96
PROMEDIO	89,35

<i>I.B.I. URBANA+BICES 2016-VOLUNTARIA</i>				
CONCELLOS	Cargos	Ingresos	Baixas	% xestionado
Abadin	583.393,27	559.767,25	7.396,60	97,22
Alfoz	204.459,43	198.941,34		97,30
Antas de Ulla	176.878,89	164.535,93		93,02
Baleira	86.087,91	82.019,69		95,27
Barreiros	1.208.236,04	1.011.463,77		83,71
Becerreá	291.054,43	268.379,29		92,21
Begonte	609.730,98	387.978,92	5.934,11	64,60
Bóveda	201.277,63	180.612,26		89,73
Carballedo	303.224,61	287.332,53		94,76
Castro de Rei	526.795,33	468.992,41	7.739,93	90,50
Castroverde	353.028,84	329.394,51		93,31
Cervantes	54.556,09	48.598,78		89,08
Cervo	832.936,32	726.982,55	34.144,57	91,38
O Corgo	412.518,89	371.255,29		90,00
Cospeito	419.369,54	356.203,23	12.710,66	87,97
Chantada	1.671.525,52	1.540.051,00	14.310,09	92,99
Folgoso do Courel	131.147,02	91.140,52	27.074,11	90,14
A Fonsagrada	349.733,49	330.025,96		94,36
Foz	2.891.358,95	2.523.507,80		87,28
Friol	579.525,37	496.641,38	12.834,60	87,91
Xermade	264.834,36	250.186,56		94,47
Guitiriz	684.848,14	571.411,93		83,44
Guntin	238.375,34	213.030,48		89,37
Xove	772.517,49	741.649,32	279,33	96,04
Láncara	343.603,38	291.505,09	12.961,85	88,61
Lourenzá	390.151,41	353.280,41	10.983,88	93,36
Meira	385.819,93	362.276,64		93,90
Mondoñedo	718.962,10	668.920,29		93,04
Monterroso	477.967,72	448.591,32		0,00
Muras	647.446,43	646.354,95		99,83
Navia de Suarna	51.696,20	47.907,55		92,67
Baralla	350.333,70	300.340,79	16.099,50	90,33
As Nogais	92.328,26	71.972,29	9.596,75	88,35
Ouro	553.302,88	428.016,70		77,36
Palas de Rei	679.658,23	616.744,77		90,74
Pantón	593.755,50	453.596,47	30.340,72	81,50

CONCELLOS	Cargos	Ingresos	Baixas	% xestionado
Paradela	204.198,29	197.573,78		96,76
O Páramo	168.151,30	159.138,73		94,64
A Pastoriza	245.069,44	232.061,70		94,69
Pedrafita Cebreiro	73.118,77	69.437,56		94,97
Pol	101.510,39	94.539,52		93,13
A Pobra de Brollón	334.063,33	286.754,05	14.788,36	90,27
A Pontenova	269.535,49	258.124,23		95,77
Portomarín	195.579,17	185.088,14		94,64
Quiroga	791.929,80	735.289,89	4.206,40	93,38
Ribadeo	1.969.130,65	1.658.802,53	71.071,83	87,85
Ribas do Sil	236.604,05	227.830,06		96,29
Ribeira de Piquín	75.354,05	73.136,32		97,06
Riotorto	117.729,25	111.805,09		94,97
Samos	28.359,00	25.544,57		90,08
Rábade	307.590,85	271.237,38		88,18
Sarria	2.065.764,38	1.819.821,62		88,09
O Saviñao	746.040,33	692.205,57		92,78
Sober	509.841,70	447.172,06	18.564,14	91,35
Taboada	427.199,20	405.822,87		95,00
Trabada	55.365,02	51.422,30		92,88
Triacastela	19.815,43	18.106,09		91,37
O Valadouro	480.436,11	459.470,99		95,64
O Vicedo	636.095,55	577.706,94		90,82
Vilalba	2.424.784,15	2.124.606,60		87,62
Burela	2.038.169,00	1.718.113,82	39.484,04	86,23
TOTAIS	33.653.874,32	29.790.422,38	350.521,47	89,56
XUROS EN ADIAMENTOS OU FRACC.		0,78		
TOTAIS INGRESOS		29.790.423,16		

MAXIMO (Muras)	99,83
MÍNIMO (Begonte)	0,00
PROMEDIO	89,68

No concello de Begonte ten baixo porcentaxe por un recibo de id de valor 5199407 que está en suspensión no 2016, de importe 153.258,48 euros (motivo recurso)

ANTENAS PARABÓLICAS - 2016-VOLUNTARIA				
CONCELLOS	Cargos	Baixas	Ingresos	% Xestionado
Monterroso	4.440,00	60,00	3.000,00	68,92
TOTAIS	4.440,00	60,00	3.000,00	68,92

VAOS - 2016-VOLUNTARIA				
CONCELLOS	Cargos	Baixas	Ingresos	% Xestionado
Monterroso	2.682,70		2.258,10	84,17
Sarria	33.503,29		28.683,18	85,61
O Saviñao	4.629,68		3.566,42	77,03
O Vicedo	5.559,25		4.789,97	86,16
TOTAIS	46.374,92	0,00	39.297,67	84,74

LIXOS- 2016-VOLUNTARIA				
CONCELLOS	Cargos	Baixas	Ingresos	% Xestionado
Carballedo	65.274,00		57.950,00	88,78
Monterroso	31.036,71		23.798,50	76,68
Navia de Suarna	20.176,00		19.204,00	95,18
Palas de Rei	69.737,64	83,54	60.819,64	87,33
O Páramo	39.708,00	21,00	34.074,00	85,86
Pol	46.850,00		43.260,00	92,34
Samos	77.992,87		65.155,95	83,54
Sarria	152.036,45		125.308,37	82,42
O Saviñao	110.020,00	40,00	83.140,00	75,60
Trabada	27.282,50		25.715,00	94,25
TOTAIS	640.114,17	144,54	538.425,46	84,14

TAXAS DE AUGA, LIXO E SUMIDOIRO 2016				
CONCELLOS	Cargos	Baixas	Ingresos	% Xestionado
Baralla	121.930,18		115.837,33	95,00
Paradela	32.791,54		30.285,10	92,36
O Valadouro	77.046,45		69.499,92	90,21
O Vicedo	73.831,89		68.134,23	92,28
TOTAIS	305.600,06	0,00	283.756,58	92,85

MAXIMO (Navia de Suarna)	95,18
MÍNIMO (Monterroso-Parabólicas)	68,92
PROMEDIO	85,07

LIXO- (PADRONS VOLUNTARIA 2015 COBRADOS EN 2016)					
CONCELLOS	pend-en vol 31/12/2015	Cargos	Baixas	Ingresos	% xestionado
Antas de Ulla		55.404,00	144,00	47.484,00	85,96
Muras		16.125,33		14.648,83	90,84
Navia de Suarna		20.176,00		19.120,00	94,77
O Páramo		13.257,00		11.940,00	90,07
O Saviñao	12.680,00	0,00		720,00	5,68
Pol		46.910,00		43.490,00	92,71
Sober		103.170,00		92.530,00	89,69
Trabada		27.282,50		25.917,50	95,00
TOTAL	12.680,00	282.324,83	144,00	255.850,33	86,78

TAXA DE AUGA E LIXO-(PADRONS VOLUNTARIA 2015 (COBRADOS EN 2016)					
CONCELLOS	pend-en vol 31/12/2015	Cargos	Baixas	Ingresos	% xestionado
A Pobra de Brollón		183.196,47		166.348,53	90,80
Baralla		41.356,19		39.616,08	95,79
Folgozo do Courel		29.924,14		27.935,18	93,35
Navia de Suarna		5.561,98		5.390,41	96,92
Muras		9.726,39		9.308,41	95,70
O Valadouro		71.122,46		67.838,85	95,38
O Vicedo		77.878,58		71.601,66	91,94
Paradela		31.568,18		28.930,04	91,64
Sober		64.086,57		57.276,15	89,37
TOTAIS	0,00	514.420,96	0,00	474.245,31	92,19

MAXIMO (Navia de Suarna)		96,92
MÍNIMO (O Saviñao)		5,68
PROMEDIO		87,61

HAI QUE TER EN CONTA ALGÚNS PENDENTES DO ANO ANTERIOR, POIS FORON CARGOS QUE SE PUXERON AO COBRO A FINAIS DO ANO 2015, E ESTABAN EN VOLUNTARIA A COMENZOS DO 2016. (NO CASO DO SAVIÑAO)

<i>I.A.E. 2016-VOLUNTARIA-Datos referidos ó total do padrón, (cuota municipal+cuota provincial)</i>				
CONCELLOS	Cargos	Ingresos	Baixas	% xestionado
Abadin	208.377,94	208.377,94		100,00
Alfoz	48.502,60	47.506,83		97,95
Antas de Ulla	6.700,58	6.447,85		96,23
Baleira	14.127,21	14.127,21		100,00
Barreiros	14.577,88	13.221,85		90,70
Becerreá	17.362,04	16.879,26		97,22
Begonte	301.861,42	299.951,84		99,37
Bóveda	6.066,02	4.666,58		76,93
Carballedo	231.361,65	230.939,26		99,82
Castro de Rey	86.695,11	75.263,46		86,81
Castroverde	21.971,26	21.971,26		100,00
Cervantes	1.113,51	1.113,51		100,00
Cervo	69.785,68	63.047,05		90,34
O Corgo	15.284,95	12.710,51		83,16
Cospeito	110.231,21	110.231,21		100,00
Chantada	408.658,96	406.942,49		99,58
Folgo do Courel	11.508,98	11.508,98		100,00
Foz	68.309,27	63.919,04		93,57
A Fonsagrada	85.554,34	71.213,48		83,24
Friol	68.501,77	67.920,32		99,15
Xermade	37.221,10	37.117,93		99,72
Guitiriz	217.722,16	123.335,17		56,65
Guntin	6.927,53	6.057,32		87,44
Xove	62.819,23	53.089,54	337,02	85,05
Láncara	32.953,25	32.116,05		97,46
Lourenzá	25.168,88	25.009,15		99,37
Meira	60.414,36	60.414,36		100,00
Mondoñedo	101.147,09	97.164,98	408,84	96,47
Monterroso	13.503,83	11.458,40		84,85
Muras	396.555,61	396.555,61		100,00
Navia de Suarna	1.349,78	1.349,78		100,00
Baralla	18.181,68	18.181,68		100,00
As Nogais	1.995,09	1.640,01		82,20

CONCELLOS	Cargos	Ingresos	Baixas	% xestionado
Ourol	210.596,91	174.411,23		82,82
Palas de Rei	36.391,93	34.852,36		95,77
Pantón	7.188,84	7.188,84		100,00
Paradela	4.231,14	2.055,58		48,58
O Páramo	11.157,28	11.140,90		99,85
A Pastoriza	24.405,84	24.405,84		100,00
Pedrafita Cebreiro	1.893,26	1.893,26		100,00
Pol	14.784,92	14.561,72		98,49
A Pobra de Brollón	3.442,25	3.442,25		100,00
A Pontenova	39.613,32	39.376,02		99,40
Portomarín	1.782,47	1.782,47		100,00
Quiroga	74.698,57	74.394,61		99,59
Ribadeo	88.613,02	77.373,00		87,32
Ribas do Sil	47.437,14	47.437,14		100,00
Ribeira de Piquín	34.622,64	34.622,64		100,00
Riotorto	16.735,66	16.498,36		98,58
Samos	936,47	936,47		100,00
Rábade	38.763,68	28.672,75		73,97
Sarria	209.257,55	205.384,74		98,15
O Saviñao	13.641,29	12.194,79		89,40
Sober	4.185,66	4.185,66		100,00
Taboada	4.122,43	4.122,43		100,00
Trabada	10.551,41	10.116,41		95,88
Triacastela	737,28	737,28		100,00
O Valadouro	146.335,11	145.572,40		99,48
O Vicedo	82.309,56	81.590,85		99,13
Vilalba	326.457,85	321.244,23		98,40
Viveiro	182.685,97	177.212,21	359,51	97,20
Burela	59.625,12	56.306,27		94,43
TOTAIS	4.469.716,54	4.225.162,62	1.105,37	94,55

MÁXIMO (varios Aytos.)	100,00
MÍNIMO (Paradela)	48,58
PROMEDIO	94,19

O concello de Paradela ten baixo porcentaxe, pois varios cobraronse en executiva (ids 5444718,5444720,5444708) por un importe de 928,12 euros .

<i>I.V.T.M.-VOLUNTARIA 2016</i>				
CONCELLOS	Cargos	Ingresos	Baixas	% xestionado
Abadin	128.277,17	110.241,40	106,02	86,02
Alfoz	94.377,58	78.653,46	205,49	83,56
Antas de Ulla	87.167,32	69.190,00	231,26	79,64
Baleira	63.013,91	50.807,51	106,02	80,80
Barreiros	166.554,19	138.465,00	275,61	83,30
Becerreá	170.711,87	140.315,35	163,56	82,29
Begonte	149.022,54	122.281,60	361,40	82,30
Bóveda	72.387,22	55.755,11	245,77	77,36
Carballedo	111.466,63	94.404,90	34,08	84,72
Castro de Rei	245.971,52	195.987,04	208,88	79,76
Castroverde	152.316,85	129.858,62	415,87	85,53
Cervantes	96.190,64	80.062,61	39,19	83,27
Cervo	217.803,43	183.857,80	2.064,16	85,36
Cospeito	271.817,12	234.688,08	614,92	86,57
Chantada	368.778,83	289.973,76	7.824,31	80,75
Folgoso do Courel	48.032,02	41.507,18	4,42	86,42
A Fonsagrada	189.523,47	163.149,64	526,87	86,36
Friol	171.339,98	141.129,36	907,98	82,90
Xermade	107.975,86	92.685,42	269,59	86,09
Guitiriz	234.026,20	193.937,51	987,41	83,29
Guntín	162.022,87	114.431,93	246,11	70,78
Xove	164.233,69	145.021,30	69,67	88,34
Láncara	135.348,50	103.742,75	417,00	76,96
Lourenzá	128.813,07	102.956,24	127,23	80,03
Meira	83.050,98	70.848,58	110,44	85,44
Mondoñedo	214.278,15	180.511,19	342,72	84,40
Monterroso	152.174,48	122.254,58	401,95	80,60
Muras	32.544,70	27.358,28	106,02	84,39
Navia de Suarna	58.560,38	48.494,94	106,02	82,99
Baralla	162.525,98	133.616,18	764,46	82,68
As Nogais	64.633,65	55.005,81	277,10	85,53
Ourol	45.270,68	38.331,17	520,00	85,82
Palas de Rei	151.704,99	124.029,16	735,81	82,24

CONCELLOS	Cargos	Ingresos	Baixas	% xestionado
Pantón	108.746,48	89.242,34	426,13	82,46
Paradela	84.989,71	73.494,39	0,00	86,47
O Corgo	221.565,69	186.690,36	2.022,24	85,17
O Páramo	74.646,80	60.459,55	104,51	81,13
A Pastoriza	195.883,40	169.256,24	580,60	86,70
Pedrafita Cebreiro	57.053,58	51.931,85	278,93	91,51
Pol	69.900,65	57.605,17	0,00	82,41
A Pobra de Brollón	83.816,96	69.400,84	452,28	83,34
A Pontenova	160.782,73	140.599,58	327,14	87,65
Portomarín	75.057,32	62.473,83	343,30	83,69
Quiroga	148.222,71	112.688,36	837,16	76,59
Ribadeo	445.776,46	343.115,23	224,91	77,02
Ribas do Sil	37.931,93	32.275,85	79,14	85,30
Ribeira de Piquín	24.656,13	20.418,60	77,70	83,13
Riotorto	69.283,08	58.257,12	0,00	84,09
Samos	72.011,22	62.098,78	34,08	86,28
Rábade	100.277,63	80.159,97	403,88	80,34
Sarria	593.659,37	486.921,62	1.215,44	82,23
O Saviñao	160.596,62	129.867,32	140,10	80,95
Sober	96.336,40	78.283,18	453,73	81,73
Taboada	125.984,00	102.529,00	188,00	81,53
Trabada	74.348,30	64.602,34	204,65	87,17
Triacastela	39.598,76	32.587,09	177,96	82,74
O Valadouro	87.383,79	73.432,87	499,09	84,61
O Vicedo	79.660,23	67.115,11	173,43	84,47
Vilalba	740.950,65	635.713,23	61,07	85,81
Burela	343.698,65	276.684,36	1.473,01	80,93
TOTAIS	9.074.735,72	7.491.457,64	30.595,82	82,89

XUROS EN FRAC.	7,43
TOTAIS INGRESOS	7.491.465,07

MÁXIMO (Pedrafita)	91,51
MÍNIMO (Guntín)	70,78
PROMEDIO	83,15

AUTOLIQUIDACIÓNS.-I.V.T.M-VOLUNTARIA 2016			
CONCELLOS	Cargos	Ingresos	% Xestionado
Abadin	2.096,43	2.096,43	100,00
Alfoz	557,69	557,69	100,00
Antas de Ulla	483,59	483,59	100,00
Baleira	406,43	406,43	100,00
Barreiros	6.284,10	6.284,10	100,00
Becerreá	984,93	984,93	100,00
Begonte	998,20	998,20	100,00
Bóveda	711,09	711,09	100,00
Carballedo	891,25	891,25	100,00
Castro de Rei	1.934,16	1.934,16	100,00
Castroverde	881,95	881,95	100,00
Cervantes	396,26	396,26	100,00
Cervo	1.794,94	1.794,94	100,00
Corgo	2.201,36	2.201,36	100,00
Cospeito	1.460,06	1.460,06	100,00
Chantada	127,97	127,97	100,00
Folgo do Courel	362,58	362,58	100,00
A Fonsagrada	1.400,53	1.400,53	100,00
Foz	31,32	31,32	100,00
Friol	1.363,63	1.363,63	100,00
Xermade	917,29	917,29	100,00
Guitiriz	1.865,12	1.865,12	100,00
Guntin	2.757,53	2.757,53	100,00
Xove	1.196,88	1.196,88	100,00
Láncara	557,00	557,00	100,00
Lourenzá	1.063,02	1.063,02	100,00
Meira	1.077,16	1.077,16	100,00
Mondoñedo	1.523,19	1.523,19	100,00
Monterroso	1.245,81	1.245,81	100,00
Muras	150,51	150,51	100,00
Navia de Suarna	167,56	167,56	100,00
Baralla	908,48	908,48	100,00
As Nogais	164,32	164,32	100,00
Ourol	224,36	224,36	100,00
Palas de Rei	1.219,52	1.219,52	100,00

CONCELLOS	Cargos	Ingresos	% Xestionado
Pantón	596,98	596,98	100,00
Paradela	615,32	615,32	100,00
O Páramo	439,11	439,11	100,00
A Pastoriza	4.661,58	4.661,58	100,00
Pedrafita Cebreiro	475,68	475,68	100,00
Pol	774,51	774,51	100,00
A Pobra de Brollón	603,74	603,74	100,00
A Pontenova	1.637,15	1.637,15	100,00
Portomarín	780,52	780,52	100,00
Quiroga	1.160,26	1.160,26	100,00
Ribadeo	3.641,70	3.641,70	100,00
Ribas do Sil	492,90	492,90	100,00
Ribeira de Piquín	9,20	9,20	100,00
Riotorto	730,61	730,61	100,00
Samos	750,68	750,68	100,00
Rábade	952,81	952,81	100,00
Sarria	6.314,52	6.314,52	100,00
O Saviñao	1.055,52	1.055,52	100,00
Sober	867,12	867,12	100,00
Taboada	544,25	544,25	100,00
Trabada	838,80	838,80	100,00
Triacastela	132,85	132,85	100,00
O Valadouro	526,55	526,55	100,00
O Vicedo	329,11	329,11	100,00
Vilalba	5.995,34	5.995,34	100,00
Burela	1.576,27	1.576,27	100,00
TOTAIS	76.909,30	76.909,30	100,00

INGRESOS A FAVOR DA DEPUTACIÓN EN VOL	CUOTA PROVINCIAL (I.A.E)	PREMIO DE COBRANZA	TOTAL
Recibos	1.179.216,76	445.153,13	1.624.369,89
Liquidacións	0,00	870,05	870,05
Autoliquidacións	0,00	769,11	769,11
TOTAIS	1.179.216,76	446.792,29	1.626.009,05

LIQUIDACIÓNS-RESUMO VOLUNTARIA							
<i>Pendente anterior</i>	<i>Cargos</i>	<i>valores pasados a exec.</i>	<i>Reposicións a vol</i>	<i>Ingresos</i>	<i>Baixas</i>	<i>% en 2016</i>	<i>% en 2015</i>
495.105,98	100.007,27	306.234,65	104.448,58	87.003,39	23.987,15	15,87	41,16

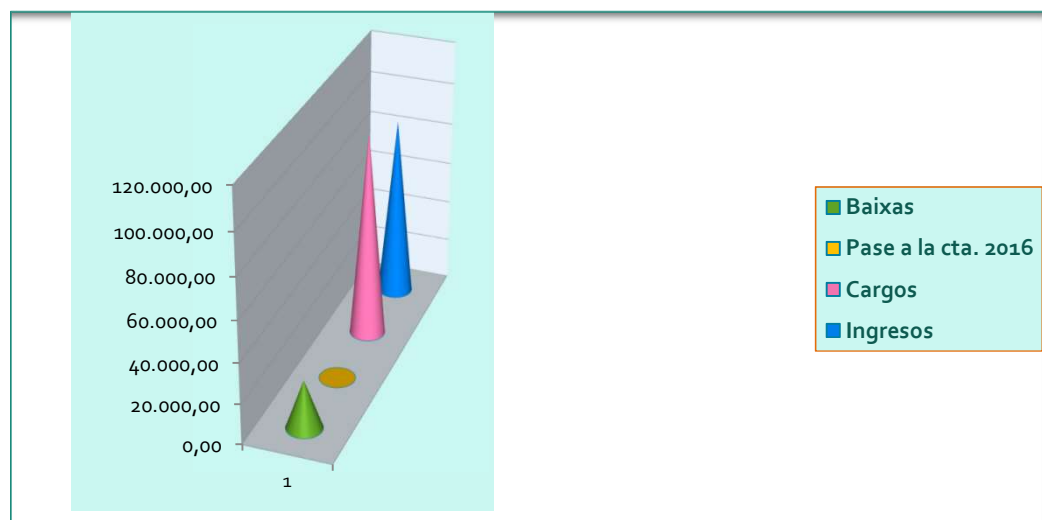

NOTA: No concepto de cargos refírese a todos os cargos en executiva incorporados no exercicio 2016)

As reposicións a voluntaria, refírense a aqueles valores que foron repostos de executiva a voluntaria e que aumentarán os cargos)

Os pases a executiva refírense a valores que pasaron durante o exercicio 2016 de voluntaria a executiva e que deben minorarse na voluntaria.

IMPORTE COBRADO POR XUROS EN VOLUNTARIA DE LIQUIDACIÓNS POR ADIAMENTOS OU FRACCIONAMENTOS: 367,95 EUROS

LIQUIDACIÓNS-VOLUNTARIA POR TIPO DE IMPOSTO				
IMPOSTO	Pendente inicial	Cargos	Ingresos	Baixas
Urbana	241.536,48	26.137,61	25.806,53	21.054,18
Rústica	0,00			
I.V.T.M.	3.828,08	65.373,76	60.038,86	2.887,97
Lixo	1.112,38	914,72	268,95	
Taxa de Augas e lixo	893,42	2.355,43	859,05	
Vaos	183,31	540,90		
Antenas Parabólicas		195,00	30,00	45,00
I.A.E.(TOTAL)	247.552,31	4.489,85		0,00
TOTAIS	495.105,98	100.007,27	87.003,39	23.987,15

XUROS EN VOLUNTARIA (referidos a adiantamentos ou fraccionamentos)	367,95 (URBANA)
TOTAIS DE INGRESOS	87.371,34

ESTUDO COMPARATIVO VOLUNTARIA

COMPARATIVA DA VOLUNTARIA DOS ÚLTIMOS 4 EXERCICIOS DOS PADRÓNS DE RECIBOS POSTOS Ó COBRO NO 2016				
EXERCICIO	CARGOS	INGRESOS	BAIXAS	% XESTIÓN
2013	39.186.427,41	34.123.857,62	24.438,14	87,14
2014	44.918.151,28	34.894.230,49	4.418.031,86	87,52
2015	40.933.368,70	36.276.123,82	1.140.814,95	91,41
2016	51.695.821,04	45.694.521,03	382.571,20	89,13

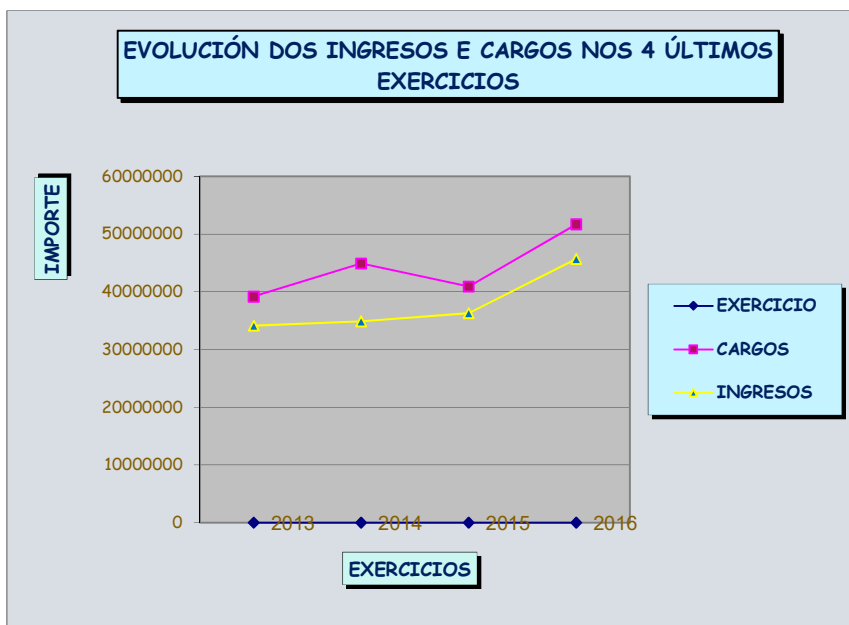

NOTA: OBSERVASE UN DESCENSO DE 2,28 NO PORCENTAXE DE XESTIÓN DEBIDO PRINCIPALMENTE Ó DESCENSO DAS BAIXAS

EXECUTIVA 2016

RESUMO TOTAL DE INGRESOS EN EXECUTIVA DO 2016 (RECIBOS Y LIQUIDACIÓNS)					
TIPO DOCUMENTO	PRINCIPAL	RECARGO	COSTAS	XUROS	TOTAIS
RECIBOS	3.984.424,01	497.854,22	1.203,35	269.083,09	4.752.564,67
LIQUIDACIÓNS	353.110,45	62.209,24	71,76	40.938,14	456.329,59
TOTAIS	4.337.534,46	560.063,46	1.275,11	310.021,23	5.208.894,26

INGRESOS MENSUAIS EN EXECUTIVA DO ANO 2016					
MES	PRINCIPAL	RECARGO	COSTAS	XUROS	TOTAIS
XANEIRO	315.645,25	31.308,23	60,12	9.632,08	356.645,68
FEBREIRO	478.681,54	64.928,76	203,91	50.880,08	594.694,29
MARZO	309.483,35	43.716,87	226,96	29.831,96	383.259,14
ABRIL	228.105,36	27.645,59	190,82	14.689,19	270.630,96
MAIO	562.528,65	79.417,85	141,19	36.094,78	678.182,47
XUÑO	372.001,73	52.666,06	68,58	30.872,26	455.608,63
XULLO	377.588,05	53.013,15	72,88	33.525,91	464.199,99
AGOSTO	191.560,38	24.554,69	81,76	16.720,19	232.917,02
SETEMBRO	240.093,14	28.524,17	54,80	14.406,88	283.078,99
OCTUBRO	448.359,78	57.009,37	89,72	24.030,17	529.489,04
NOVEMBRO	315.221,62	46.168,12	32,75	24.976,93	386.399,42
DECEMBRO	498.265,61	51.110,60	51,62	24.360,80	573.788,63
TOTAIS	4.337.534,46	560.063,46	1.275,11	310.021,23	5.208.894,26

RESUMO DO XESTIONADO NO ANO 2016						
EXECUTIVA.-LIQUIDACIÓN E RECIBOS (POR PRINCIPAL)						
Pte. Anterior	Cargos	Pase de Vol a Exec	Baixas	Ingresos	% de xestión	Pase a conta 2017
19.477.920,33	1.550.679,77	5.610.636,71	1.159.476,31	4.337.534,46	20,64	21.142.226,04

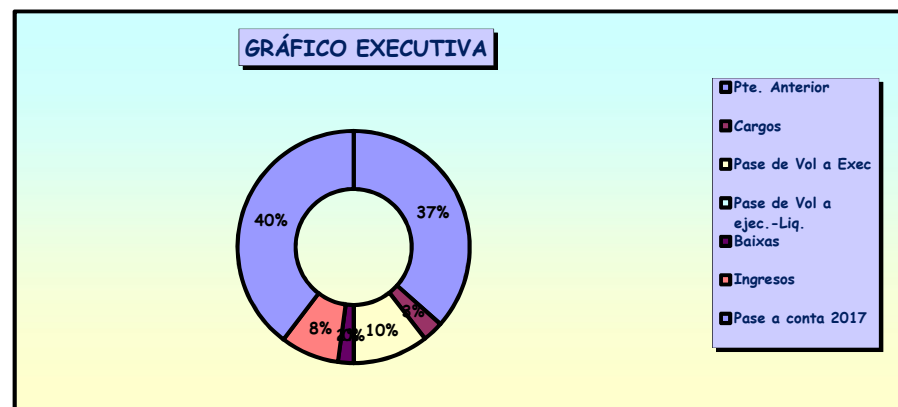

Os valores que están en pases de voluntaria a executiva deben aumentarse

EXECUTIVA 2016 (RECIBOS E LIQUIDACIÓNS)-DATOS POR PRINCIPAL							
Concellos	Pendientes año 2015	Cargos	Pases a exec.	Ingresos	Baixas	% xestionado	Pase a conta. 2017
Abadin	89.240,09		39.371,19	27.052,59	4.906,64	24,85	96.652,05
Alfoz	78.051,24	1.370,98	23.731,44	25.776,75	3.020,39	27,92	74.356,52
Antas de Ulla	143.505,73		39.943,35	31.014,62	8.272,47	21,42	144.161,99
Baleira	71.029,42	10.314,25	17.244,16	27.930,55	12.739,18	41,25	57.918,10
Barreiros	812.500,08	2.139,80	356.393,50	167.838,06	14.787,47	15,60	988.407,85
Becerreá	268.833,58	8.025,97	59.142,34	65.275,64	11.726,82	22,92	258.999,43
Begonte	661.689,91	14.873,07	95.079,00	62.470,56	8.655,98	9,22	700.515,44
Bóveda	209.312,82	21.110,18	41.794,33	63.036,64	18.268,08	29,87	190.912,61
Burela	813.092,89	379.039,11	386.950,66	184.728,94	22.861,38	13,15	1.371.492,34
Carballo	134.362,68	3.390,32	45.171,76	46.301,37	7.031,54	29,16	129.591,85
Castro de Rei	334.714,23		130.529,05	79.760,09	11.451,78	19,61	374.031,41
Castroverde	168.801,53	4.525,44	49.617,21	43.738,89	8.000,35	23,21	171.204,94
Cervantes	80.840,18	2.632,50	23.379,70	27.284,63	3.804,89	29,10	75.762,86
Cervo	558.394,55	43.002,00	113.566,08	101.713,94	46.951,31	20,79	566.297,38
O Corgo	297.853,28	31.659,00	79.133,16	75.841,22	19.181,34	23,25	313.622,88
Cospito	311.698,27	32.020,74	93.470,54	76.960,07	34.621,02	25,52	325.608,46
Chantada	0,00	636.317,05	199.171,13	138.973,92	75.482,62	25,67	621.031,64
Deputación	50.736,07	4.569,02	0,00	18.894,04	1.927,28	37,65	34.483,77
Folgo do Courel	38.278,56		21.430,71	8.128,49	4.687,96	21,46	46.892,82
A Fonsagrada	240.150,32		62.029,23	58.145,73	7.627,34	21,77	236.406,48
Foz	0,00	105.248,97	368.292,90	32.203,30	0,00	6,80	441.338,57
Friol	253.672,32	27.986,05	109.123,26	68.801,46	18.542,64	22,35	303.437,53
Xermade	88.305,77	5.301,77	30.668,23	25.743,76	4.666,70	24,47	93.865,31
Guitiriz	582.317,61	26.278,75	206.526,89	140.698,03	23.415,68	20,13	651.009,54
Guntín	119.878,07		76.866,53	49.886,19	19.130,49	35,08	127.727,92
Xove	248.325,71		60.885,28	107.044,10	11.326,30	38,28	190.840,59
Láncara	255.847,07	19.773,38	80.494,01	73.452,90	10.108,13	23,46	272.553,43
Lourenzá	213.153,84	2.246,81	60.402,43	41.364,85	11.697,02	19,24	222.741,21
Meira	101.851,56	1.242,42	36.438,70	35.961,22	11.989,40	34,37	91.582,06
Mondoñedo	332.900,32	1.234,59	92.397,05	73.110,31	32.218,03	24,69	321.203,62
Monterroso	374.458,79		72.895,22	69.782,45	24.993,19	21,19	352.578,37
Muras	31.740,42		9.339,42	7.679,55	5.582,24	32,28	27.818,05
Navia de Suarna	44.962,59		17.284,99	20.088,77	4.151,24	38,94	38.007,57
As Nogais	32.997,18		23.164,29	7.477,69	1.958,73	16,80	46.725,05
Baralla	195.367,62		77.767,17	46.143,58	12.098,83	21,32	214.892,38

<i>Concellos</i>	<i>Pendientes año 2015</i>	<i>Cargos</i>	<i>Pases a exec.</i>	<i>Ingresos</i>	<i>Baixas</i>	<i>% xestionado</i>	<i>Pase a conta. 2017</i>
Ourol	178.086,41	7.541,83	29.100,31	119.726,93	7.857,11	59,42	87.144,51
Palas de Rei	284.650,45		104.200,03	87.020,36	26.348,42	29,15	275.481,70
Pantón	207.229,23	12.496,93	137.054,83	96.384,20	15.954,24	31,49	244.442,55
Paradela	96.911,83	29,49	28.234,28	29.395,12	5.557,71	27,92	90.222,77
O Páramo	107.986,87	1.583,22	33.318,04	29.574,26	9.873,52	27,61	103.440,35
A Pastoriza	216.029,35	13.544,77	52.247,93	51.309,39	32.706,60	29,81	197.806,06
Pedrafita Cebreiro	38.117,37		8.902,87	11.705,42	2.651,01	30,53	32.663,81
Pol	106.401,91		31.307,44	28.629,06	5.384,49	24,70	103.695,80
A Pobra de Brollón	116.032,48		67.706,89	28.877,13	16.879,56	24,90	137.982,68
A Pontenova	177.084,20		34.634,87	27.593,05	37.929,04	30,95	146.196,98
Portomarín	134.180,30		27.034,76	28.479,11	11.604,51	24,86	121.131,44
Quiroga	624.933,62	5.035,40	103.010,13	82.222,63	34.441,46	15,92	616.315,06
Ribadeo	1.731.363,30	13.715,41	369.414,17	272.617,94	59.249,80	15,69	1.782.625,14
Ribas do Sil	90.619,79	5.922,66	22.706,60	19.136,97	15.028,70	28,65	85.083,38
Ribeira de Piquín	20.142,60		6.809,89	6.348,61	1.000,04	27,27	19.603,84
Riotorto	80.288,32		19.369,35	18.062,76	5.772,04	23,92	75.822,87
Samos	99.021,97		21.329,70	27.243,05	7.529,20	28,89	85.579,42
Rábade	283.858,50	1.000,00	67.156,18	36.307,15	11.754,60	13,65	303.952,93
Sarria	2.073.940,50	15.179,52	395.399,66	348.968,58	105.695,67	18,30	2.029.855,43
O Saviñao	464.319,09		118.837,60	109.946,71	29.629,27	23,93	443.580,71
Sober	172.415,29	38,28	75.042,04	39.409,83	16.268,62	22,50	191.817,16
Taboada	139.439,27	364,00	51.207,93	41.662,94	15.013,16	29,67	134.335,10
Trabada	69.211,77		21.677,16	17.041,04	7.147,10	26,61	66.700,79
Triacastela	34.648,48		8.717,88	7.959,57	1.751,21	22,39	33.655,58
O Valadouro	164.754,53		42.232,05	42.720,14	8.571,87	24,78	155.694,57
O Vicedo	286.947,30	600,00	105.731,92	51.637,61	12.345,72	16,27	329.295,89
Vilalba	1.523.193,40	89.326,09	415.594,65	292.550,27	48.845,14	16,83	1.686.718,73
Viveiro	1.717.247,90		12.962,64	254.699,73	88.802,04	19,85	1.386.708,77
TOTAIS	19.477.920,33	1.550.679,77	5.610.636,71	4.337.534,46	1.159.476,31	20,64	21.142.226,04

MÁXIMO (Ourol)	59,42
MÍNIMO (Foz)	6,80
PROMEDIO	25,07

INGRESOS EN EXECUTIVA RELATIVOS A RECARGOS DE APREMIO Y C.PROVINCIAL (PARTE DA DIPUTACIÓN)					
<i>Tipo de documento</i>	<i>Cuota provincial en IAE</i>	<i>Recargos de apremio (parte deputación)</i>	<i>Xuros (parte deputación)</i>	<i>Costas</i>	<i>Total deputación</i>
Recibos	18.132,70	373.428,80	201.810,09	1.203,35	594.574,94
Liquidacións	3.451,88	47.518,97	30.901,82	71,76	81.944,43
TOTAIS	21.584,58	420.947,77	232.711,91	1.275,11	676.519,37

INGRESOS EN EXECUTIVA RELATIVOS A RECARGOS DE APREMIO Y C.MUNICIPAL (PARTE CONCELLOS)					
<i>Tipo de documento</i>	<i>Por Cuota munc. (concellos)</i>	<i>Recargos de apremio (parte concellos)</i>	<i>Xuros (parte concellos)</i>	<i>Costas</i>	<i>Total concellos</i>
Recibos	3.966.291,31	124.425,42	67.273,00	0,00	4.157.989,73
Liquidacións	349.658,57	14.690,27	10.036,32	0,00	374.385,16
TOTAIS	4.315.949,88	139.115,69	77.309,32	0,00	4.532.374,89

TOTAIS	4.337.534,46	560.063,46	310.021,23	1.275,11	5.208.894,26
---------------	---------------------	-------------------	-------------------	-----------------	---------------------

ESTUDO COMPARATIVO

EXECUTIVA

COMPARATIVA EXECUTIVA 2013/2014/2015/2016							
Exercicio	Pte.anterior+Cargos	Pases a exec.(Liq.y rec.)	Baixas	Ingresos	Reposicións a vol	% xestión	Pase a conta seguinte
2013	18.715.703,99	6.739.651,72	2.109.113,39	3.730.017,27	1.712.030,32	24,59	17.904.194,73
2014	19.283.147,78	5.088.705,73	1.714.965,43	3.738.965,83	5.062,95	22,38	18.912.859,30
2015	20.264.177,93	5.168.033,11	1.872.767,75	3.995.890,80	85.632,16	23,15	19.477.920,33
2016	21.028.600,10	5.610.636,71	1.159.476,31	4.337.534,46	0,00	20,64	21.142.226,04

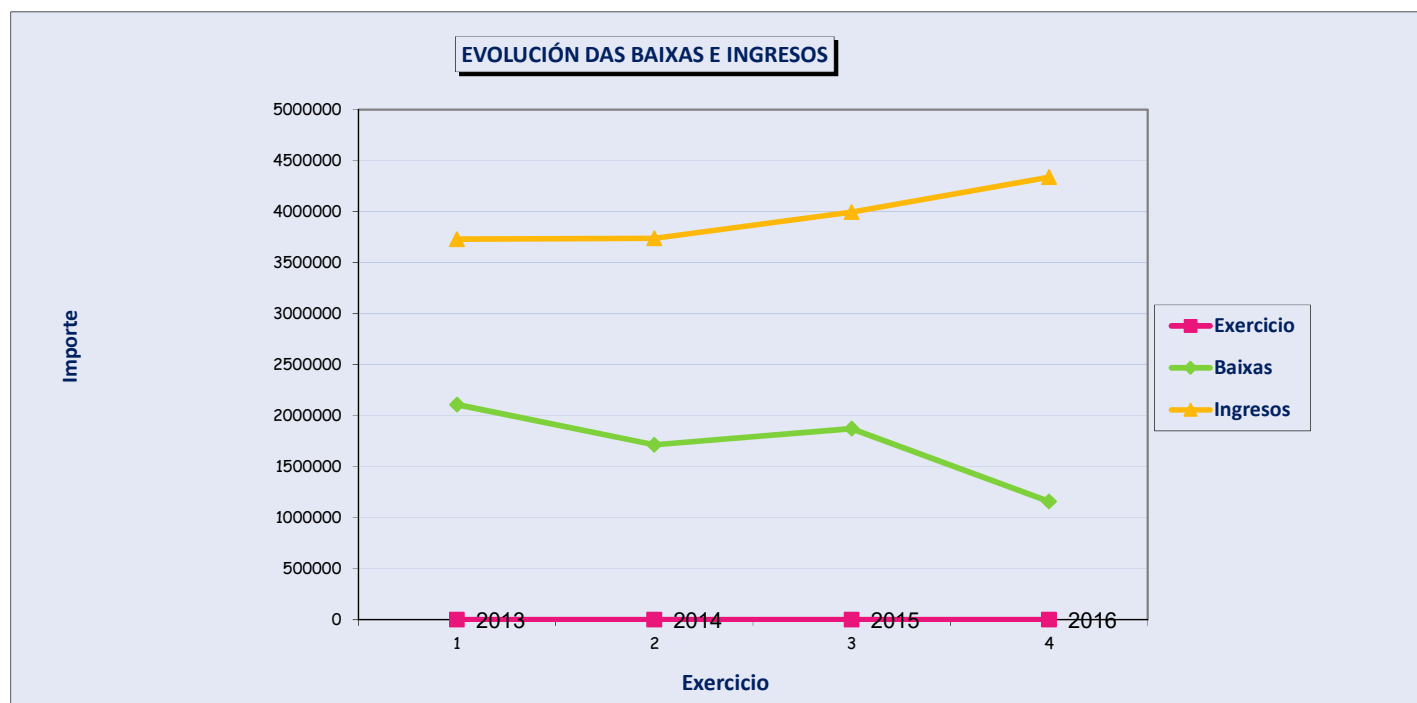

NOTA: OBSERVASE UN DESCENSO DE 2,51 NO PORCENTAXE DE XESTIÓN

CADRO COMPARATIVO DO Nº DE COMPENSACIÓNS E DEVOLUCIÓNS DOS EXERCICIOS 2015/2016		
TIPO DE SOLICITUDES	2015	2016
MANUAIS	1107	790
XERADAS POR LIQUIDACIÓNS	325	591

COMPARATIVA % EN EXECUTIVA POR CONCELLOS			
Concellos	% en 2015	% en 2016	Diferenza de %
Abadin	40,08	24,85	-15,23
Alfoz	24,93	27,92	2,99
Antas de Ulla	26,40	21,42	-4,98
Baleira	20,80	41,25	20,45
Barreiros	17,06	15,60	-1,46
Becerreá	27,32	22,92	-4,40
Begonte	9,00	9,22	0,22
Bóveda	23,91	29,87	5,96
Burela	9,31	13,15	3,84
Carballedo	44,00	29,16	-14,84
Castro de Rei	24,19	19,61	-4,58
Castroverde	24,00	23,21	-0,79
Cervantes	23,27	29,10	5,83
Cervo	17,45	20,79	3,34
O Corgo	20,00	23,25	3,25
Cospeito	22,66	25,52	2,86
Chantada	0,00	25,67	25,67
Diputación	50,77	37,65	-13,12
Folgoso do Courel	19,62	21,46	1,84
A Fonsagrada	27,87	21,77	-6,10
Foz	0,00	6,80	6,80
Friol	18,78	22,35	3,57
Xermade	26,37	24,47	-1,90
Guitiriz	26,00	20,13	-5,87
Guntín	30,20	35,08	4,88
Xove	20,45	38,28	17,83
Láncara	18,86	23,46	4,60
Lourenzá	19,55	19,24	-0,31
Meira	34,59	34,37	-0,22
Mondoñedo	27,22	24,69	-2,53
Monterroso	20,59	21,19	0,60
Muras	47,86	32,28	-15,58

Concellos	% en 2015	% en 2016	Diferencia de %
Navia de Suarna	33,53	38,94	5,41
As Nogais	21,88	16,80	-5,08
Baralla	23,80	21,32	-2,48
Ourol	19,22	59,42	40,20
Palas de Rei	24,66	29,15	4,49
Pantón	32,37	31,49	-0,88
Paradela	24,29	27,92	3,63
O Páramo	25,30	27,61	2,31
A Pastoriza	36,45	29,81	-6,64
Pedrafita do Cebreiro	32,66	30,53	-2,13
Pol	25,49	24,70	-0,79
A Pobra de Brollón	33,21	24,90	-8,31
A Pontenova	19,30	30,95	11,65
Portomarín	20,92	24,86	3,94
Quiroga	14,13	15,92	1,79
Ribadeo	12,69	15,69	3,00
Ribas do Sil	29,02	28,65	-0,37
Ribeira de Piquín	24,64	27,27	2,63
Riotorto	28,91	23,92	-4,99
Samos	22,70	28,89	6,19
Rábade	21,30	13,65	-7,65
Sarria	16,49	18,30	1,81
O Saviñao	27,75	23,93	-3,82
Sober	32,06	22,50	-9,56
Taboada	23,88	29,67	5,79
Trabada	34,41	26,61	-7,80
Triacastela	16,29	22,39	6,10
O Valadouro	22,56	24,78	2,22
O Vicedo	27,91	16,27	-11,64
Vilalba	17,58	16,83	-0,75
Viveiro	17,70	19,85	2,15

IMPORTES PENDENTES DE COBRO

IMPORTES PENDENTES DE COBRO A 31/12/2016**EXECUTIVA E VOLUNTARIA**

<i>Tipo de documento</i>	<i>Nº Valores</i>	<i>Importe</i>
Recibos	742748	19.101.495,94
Autoliquidacións	2388	0,00
Liquidacións	9829	2.917.741,46
Totais	754965	22.019.237,40

CONTA 2016 (POR PRINCIPAL)

<i>SALDO INICIAL</i>	<i>CARGOS EN VOLUNTARIA+ EXECUTIVA</i>	<i>INGRESOS VOLUNTARIA+EXECUTIVA</i>	<i>BAIXAS VOLUNTARIA+EXECUTIVA</i>	<i>SALDO FINAL</i>
20.358.751,22	53.438.120,83	50.195.968,18	1.581.666,47	22.019.237,40

BAIXAS 2016

BAIXAS POR IMPOSTOS E MESES

01/01/2016 a 31/12/2016

	01	02	03	04	05	06	07	08	09	10	11	12	Total
Urbana	20.519,93	26.086,21	16.258,66	106.175,23	10.442,00	3.747,56	8.971,77	11.829,12	24.331,51	524.534,44	22.075,44	8.318,94	783.290,81
Rustica	110,70	2.302,38	157,37	202,56	5.073,51	9.224,77	2.741,52	429,46	1.848,26	43.082,49	88,73	151,48	65.413,23
Vaos		655,94		0,73	1.700,50		56,79		589,88	1.227,74	308,13		4.539,71
I.V.T.M	14.069,91	161.682,37	22.929,06	33.013,27	19.328,74	19.300,06	14.925,43	1.379,78	22.031,55	329.764,42	120.319,56	3.631,56	762.375,71
Lic. Aper.										463,35			463,35
Ext. Lumes										110,74			110,74
Voledizos										10,22			10,22
I A F	4.034,83	4.277,22	6.762,76	465,38	8.631,66	812,50		14.784,63	19.937,37	5.968,30	28.396,98	2.196,46	96.268,09
Valados					28,25	75,19	474,50						577,94
Imp. Const		206,51									4.344,83	2.590,01	7.141,35
Ocu. Via Public.	817,77						826,76			257,68			1.902,21
Outros Imp.	1,05	3.044,56	1.850,21	317,31		9,26	266,07		27.280,31	3.310,75	282,09		36.361,61
Lixo	2.033,70	25.117,22	5.376,02	2.445,22	3.541,94	1.589,32	6.911,92	71,48	3.772,11	90.124,15	1.944,32	148,37	143.075,77
I.L.O		1.344,57								529,11			1.873,68
Terr/Mesa/Cadeira			537,90	368,73	136,71	1.567,22			149,81	1.818,74	1.287,09		5.866,20
Lic. Obra										54,07			54,07
Multas	935,15	17.284,32			714,58		244,33		1.229,32	14.345,54	117,02		34.870,26
Ant. Parabol.		1.906,13		130,86		60,00				1.649,47			3.746,46
Taxa auga e lixo	6.171,10	19.655,79	8.951,21	321,10	4.189,12	3.368,78	10.431,56	23,01	4.709,34	52.003,83	2.239,24	1.120,33	113.184,41
Total	48.694,14	263.563,22	62.823,19	143.440,39	53.787,01	39.754,66	45.850,65	28.517,48	105.879,46	1.069.255,04	181.403,43	18.157,15	2.061.125,82

Nota: Datos referidos a principal+recargo+xuros+costas

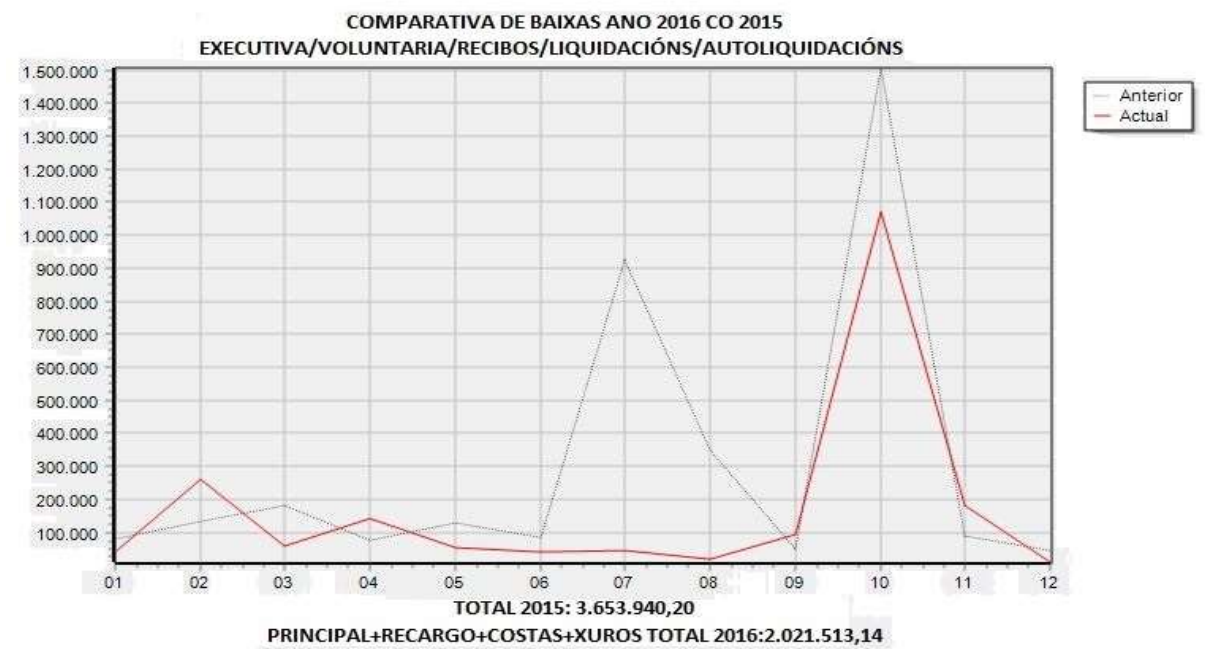

NOTIFICACIÓNS FEITAS EN 2016	
TIPO DE NOTIFICACIÓ	Nº
NOTIFICACIÓNS XERAIS DE VALORES	86.731
NOTIFICACIÓNS REQUERIMENTO DE BENS POR DERIVACIÓ	7
DILEXENCIA DE EMBARGO BENS INMOBLES	7
NOTIFICACIÓNS DE VALORES EN EXECUTIVA PARA CORTAR PRESCRIPCION	25
DILIXENCIA EMBARGOS BENS INMOBLES DEBEDOR	603
NOTIFICACIÓNS DE EXPEDIENTES PARA REQUERIMENTO DE BENS	18.913
NOTIFICACIÓNS RETENCION IMPORTES EMBARGO DE DEVOLUCIÓNS TRIBUTARIAS	639
VOLVER A NOTIFICAR	38
NOTIFICACIÓNS RETENCION DE IMPORTES EMBARGO DE CONTAS CORRENTES	8.471
NOTIFICACIÓNS DE VALORES EN VOLUNTARIA	753
NOTIFICACIÓNS ACUMULACION DE DEBITOS EMBARGO DE BENS INMOBLES	2
TOTAIS	116.189

ANTICIPOS 2016

COMPARATIVA ANTICIPOS	
IMPORTE ANTICIPADO NO 2009 -(48 CONCELLOS)	13.983.891,34
IMPORTE ANTICIPADO NO 2010 -(50 CONCELLOS)	16.839.018,47
IMPORTE ANTICIPADO NO 2011 -(53 CONCELLOS)	21.080.194,39
IMPORTE ANTICIPADO NO 2012-(54 CONCELLOS)	24.708.705,27
IMPORTE ANTICIPADO NO 2013-(55 CONCELLOS)	26.236.886,80
IMPORTE ANTICIPADO NO 2014-(56 CONCELLOS)	28.462.112,60
IMPORTE ANTICIPADO NO 2015-(58 CONCELLOS)	29.986.586,31
IMPORTE ANTICIPADO NO 2016-(62 CONCELLOS)	36.992.088,00

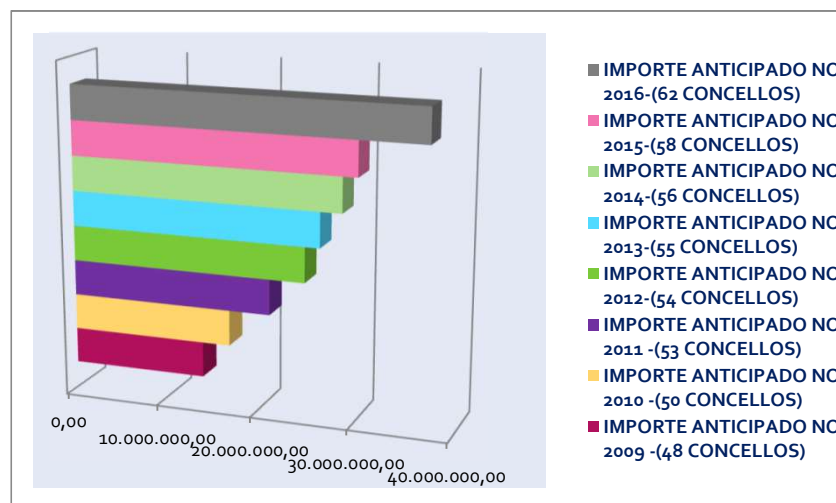

NOTA: INCORPORÁRONSE CHANTADA, BURELA ,FOZ E VIVEIRO (I.A.E.)