

# MEMORIA DO EXERCICIO 2015

# MEMORIA DO EXERCICIO 2015

<b>ÍNDICE:</b>	<b>PÁXINA</b>
v RESUMO TOTAL DE INGRESOS DO EXERCICIO 2015 (VOLUNTARIA E EXECUTIVA) POR PRINCIPAL+RECARGO+COSTAS+XUROS	4
v INGRESOS POR IMPOSTOS E MESES (VOLUNTARIA+EXECUTIVA)	5
v GRÁFICOS	6 á 15
<b>VOLUNTARIA:</b>	
<b>RECIBOS:</b>	
v RESUMO DE INGRESOS EN VOLUNTARIA/MES E RESUMO XERAL CON % XESTIÓN	17 á 19
v GRÁFICO VOLUNTARIA	20
v DATOS REFERIDOS A RECIBOS DOMILIADOS EN P.VOLUNTARIO	21
v RÚSTICA	22
v URBANA+BICES	23
v EXACCIONS DO EXERCICIO 2015	24 á 25
v EXACCIONS DO EXERCICIO 2013 E 2014 COBRADAS EN 2015	26
v I.A.E.	27
v I.V.T.M.	28
v AUTOLIQUIDACIÓNS DE I.V.T.M.	29
v DATOS DA CUOTA PROVINCIAL EN VOLUNTARIA RECADADA NO 2015 E PREMIO DE COBRANZA	30
<b>LIQUIDACIÓNS:</b>	
v CADRO RESUMO E % XESTIÓN CON GRÁFICO	31
v DATOS DE LIQUIDACIÓNS POR IMPOSTO	32
v ESTUDO COMPARATIVO VOLUNTARIA E GRÁFICO	34
<b>EXECUTIVA:</b>	
v RESUMO DE INGRESOS EN EXECUTIVA/MES E RESUMO XERAL	36
v EXECUTIVA-LIQUIDACIÓNS E RECIBOS POR PRINCIPAL	37
v DETALLE DA EXECUTIVA POR CONCELLOS	38 á 41
v DETALLE DA RECADACIÓN RELATIVA A RECARGOS DE APREMIO E CUOTA PROVINCIAL	42
v ESTUDO COMPARATIVO POR CONCELLOS- EXECUTIVA 2014/2015	44
v GRÁFICO DA EVOLUCIÓN DAS BAIXAS E INGRESOS 2012 A 2015	45
v IMPORTES PENDENTES DE COBRO A 31/12/2015 (VOLUNTARIA/EXECUTIVA) E RESUMO CONTA 2015	47
v BAIXAS POR IMPOSTOS E MESES	49
v GRÁFICO COMPARATIVO DAS BAIXAS 2014/2015 POR PRINCIPAL+RECARGOS+COSTAS+XUROS	50
v COMPARATIVA DOS ANTICIPOS 2015	52
v DATOS TOTAIS DOS IMPORTES ANUAIS DOS ANTICIPOS DOS CONCELLOS NO EXERCICIO 2015	53
v DETALLE POR CONCEPTOS PARA O CÁLCULO DOS ANTICIPOS AOS CONCELLOS PARA O EXERCICIO 2015	54 á 65

DATOS REFERIDOS AO TOTAL DE INGRESOS EN EXECUTIVA E VOLUNTARIA SOBRE O PRINCIPAL + RECARGO + XUROS + COSTAS DO EXERCICIO 2015

# MEMORIA DO EXERCICIO 2015

## TOTAL DE INGRESOS EN VOLUNTARIA NO ANO 2015

PERÍODO	TIPO DE DOCUMENTO	Nº DE VALORES	PRINCIPAL+XUROS (EN ADIAMENTOS OU FRACCIONAMENTOS)
Voluntario	Autoliquidacións	1.861	60.070,13
Voluntario	Liquidacións	3.947	869.514,36
Voluntario	Recibos	380.707	36.279.075,96
<b>TOTAL</b>		386.515	37.208.660,45

## TOTAL DE INGRESOS EN EXECUTIVA NO ANO 2015

PERÍODO	TIPO DE DOCUMENTO	Nº DE VALORES	PRINCIPAL+RECARGO+XUROS+COSTAS
Executivo	Liquidacións	2.057	659.499,36
Executivo	Recibos	54.309	4.129.935,63
<b>TOTAL</b>		56.366	4.789.434,99

<b>TOTAL DE INGRESOS</b>	<b>442.881</b>	<b>41.998.095,44</b>
--------------------------	----------------	----------------------

# MEMORIA DO EXERCICIO 2015

## INGRESOS POR IMPOSTOS E MESES-VOLUNTARIA E EXECUTIVA

01/01/2015 A: 01/01/2016

	01	02	03	04	05	06	07	08	09	10	11	12
Urbana	120.584,96	105.468,71	439.470,12	342.594,45	161.530,90	230.441,76	152.990,88	119.190,08	1.364.549,70	16.025.869,08	5.896.128,59	294.579,22
Rústica	9.176,91	4.795,49	7.396,04	13.640,61	6.579,13	13.448,46	41.233,11	7.681,10	73.936,77	1.471.255,93	170.951,09	20.508,57
Vaos	2.821,63	165,49	1.778,54	10.753,40	2.233,68	1.007,45	1.336,26	1.551,38	233,86	3.211,65	24.145,60	3.417,85
IV.T.M.	104.642,99	70.157,63	113.959,26	164.332,41	117.488,40	1.013.740,93	5.437.457,66	631.266,15	122.747,24	198.986,01	349.408,25	223.827,43
C.Especiales				37,98				1,47				
L.de apertura		825,23	195,64	12.995,56		35,17	164,13		900,00	824,25	750,00	947,12
Conc.Admins.		304,70	152,87	153,22	153,59	153,94	154,30	154,66	155,03	155,38	155,75	156,11
Infrac.Urbanist.											1.050,00	
L.A.E.	70.672,54	40.200,16	60.285,47	27.240,53	19.062,80	46.397,16	29.068,92	19.280,93	215.331,25	2.179.174,29	1.519.021,25	16.811,48
Lic.Urbanist.	3,65			301,00								79,74
Vallas	90,01											
Certf.Urbanist.										44,30		
Inc.valor terreno						258,31		1.136,11	39,47		3.772,50	
Imp.Construc.		500,00	1.672,38		1.826,54	508,19	465,65	300,00			120,24	17,06
Ocup. via pública							149,26	2.014,42			1.866,98	53,20
Mercados							81,39				1.104,21	103,07
O.Impuestos	1.888,99	26.595,46	4.644,25	5.550,68	2.078,29	5.114,68	3.136,23		466,76	2.544,10	945,20	2.758,54
Lixo	42.190,43	38.127,13	22.750,48	307.940,39	51.829,24	15.426,98	60.212,30	71.600,43	92.009,11	25.129,66	196.027,21	17.906,97
LL.O.	135,84	146,40	45,28	1.280,36		280,33	88,76			424,86	3,77	1.060,68
Terrazas	705,69	154,37	9,95	2.279,83	9,95	309,28	1.079,15	650,44	79,45	799,28	64,95	693,70
Lic.Obra	1.634,38	100,00	448,01	600,51	428,39	800,53		351,23	351,90	352,51	1.420,61	2.263,50
Multas	1.860,47	4.544,12	2.105,68	7.806,61	8.304,29	12.979,27	9.030,49	1.243,60	1.850,16	7.104,93	3.103,40	13.752,44
Parabólicas			36,06	3.852,00	120,00	125,13	77,94			244,17		
Taxa auga e Lixo	14.676,11	71.891,51	13.205,84	267.652,05	18.159,02	18.010,19	130.415,24	40.447,27	37.280,72	13.867,35	289.101,35	15.017,26
<b>TOTAL</b>	<b>371.084,60</b>	<b>363.976,40</b>	<b>668.155,87</b>	<b>1.169.011,59</b>	<b>389.804,22</b>	<b>1.359.037,76</b>	<b>5.867.141,67</b>	<b>896.869,27</b>	<b>1.909.931,42</b>	<b>19.929.987,75</b>	<b>8.459.140,95</b>	<b>613.953,9</b>

**TOTAL**      **41.998.095,44**

# MEMORIA DO EXERCICIO 2015

## EXECUTIVA+VOLUNTARIA

COMPARATIVA DE INGRESOS, RECIBOS, LIQUIDACIONES E AUTOLIQUIDACIONES ANOS 2013-2014-2015

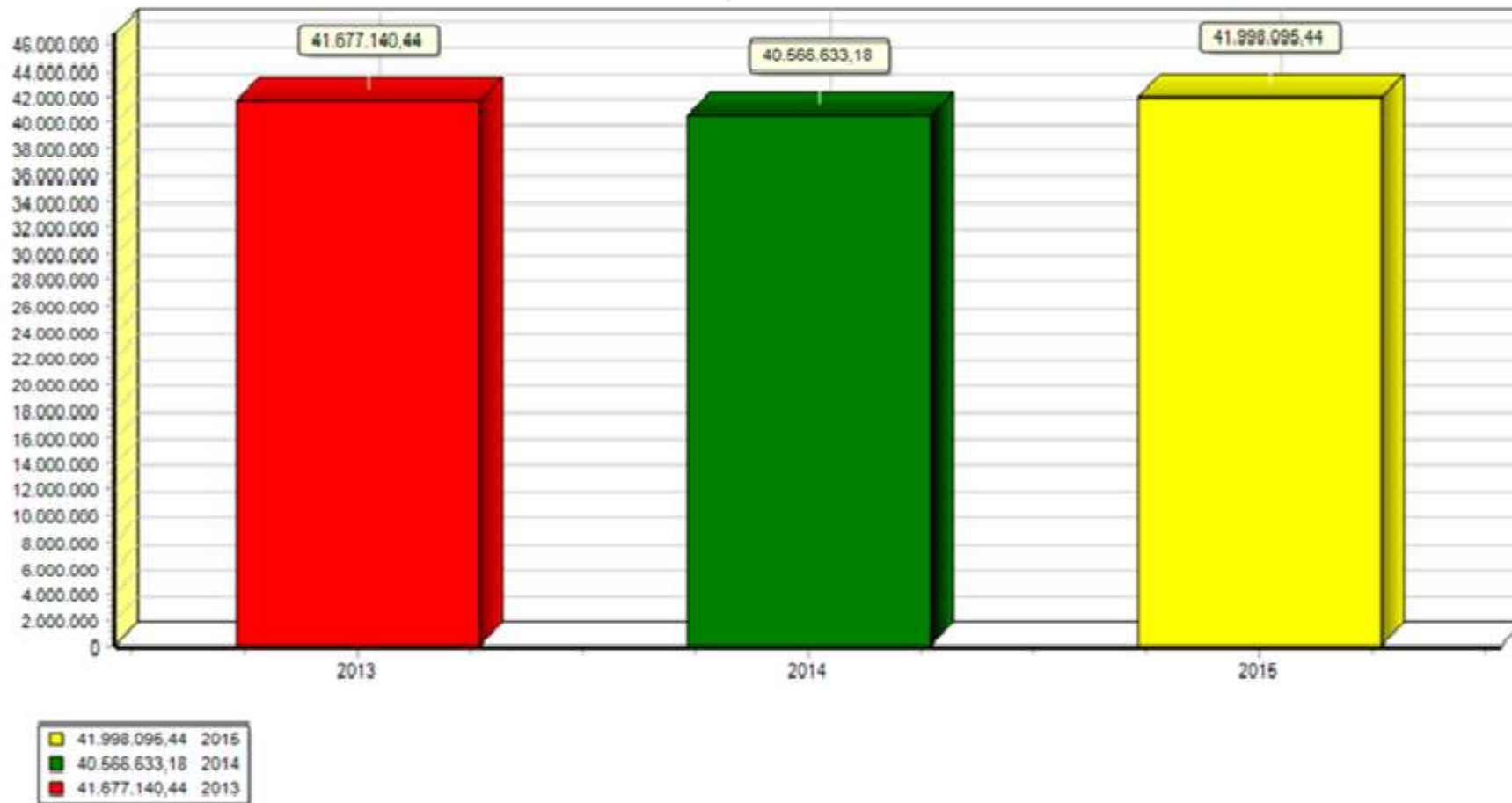

# MEMORIA DO EXERCICIO 2015

COMPARATIVA DE INGRESOS ANO 2015 CO 2014  
VOLUNTARIA, EXECUTIVA, LIQUIDACIÓNS E AUTOLIQUIDACIÓNS

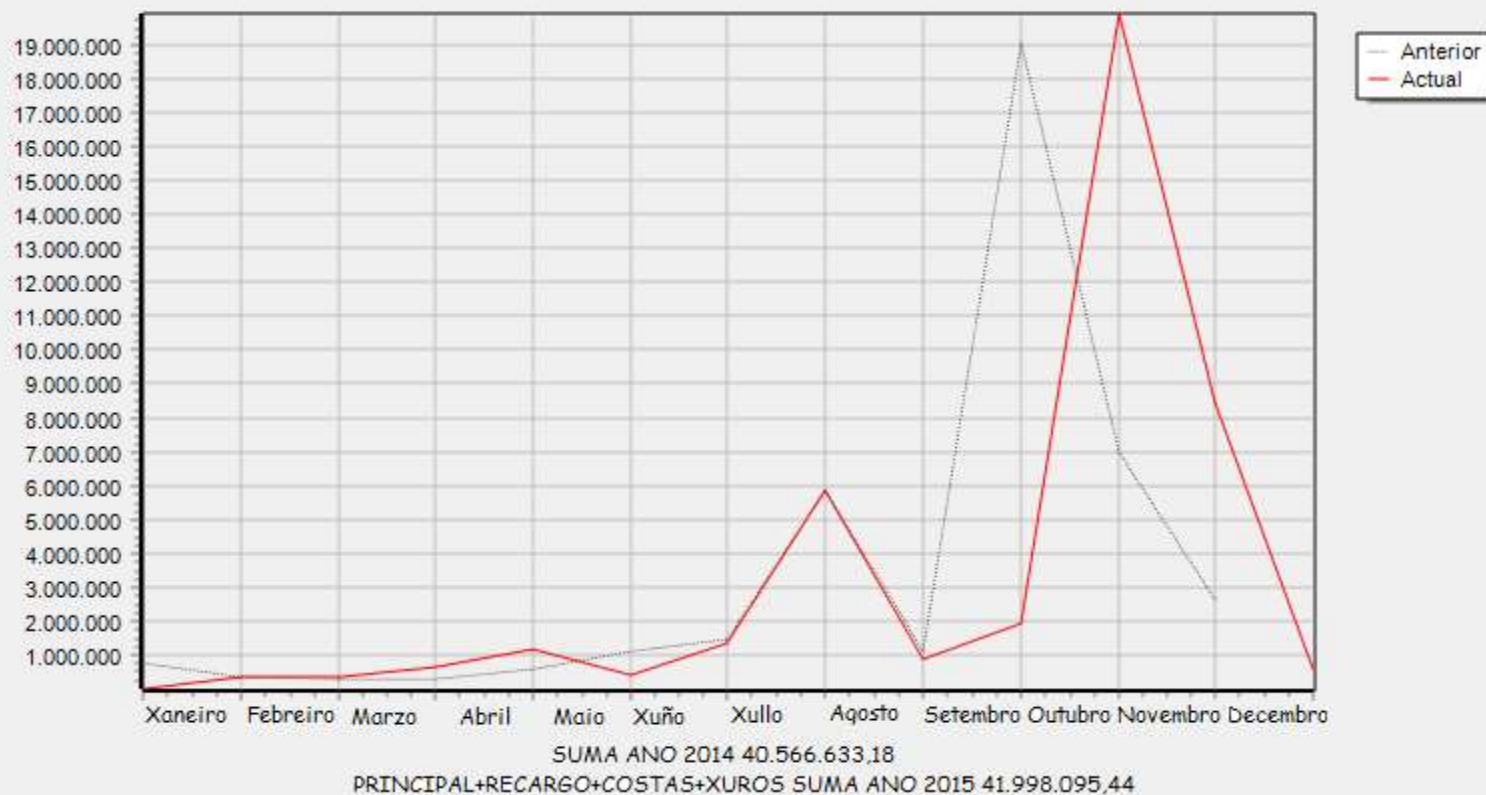

# MEMORIA DO EXERCICIO 2015

COMPARATIVA DE INGRESOS ANO 2015 CO 2014  
EXECUTIVA, RECIBOS, LIQUIDACIÓNS E AUTOLIQUIDACIÓNS

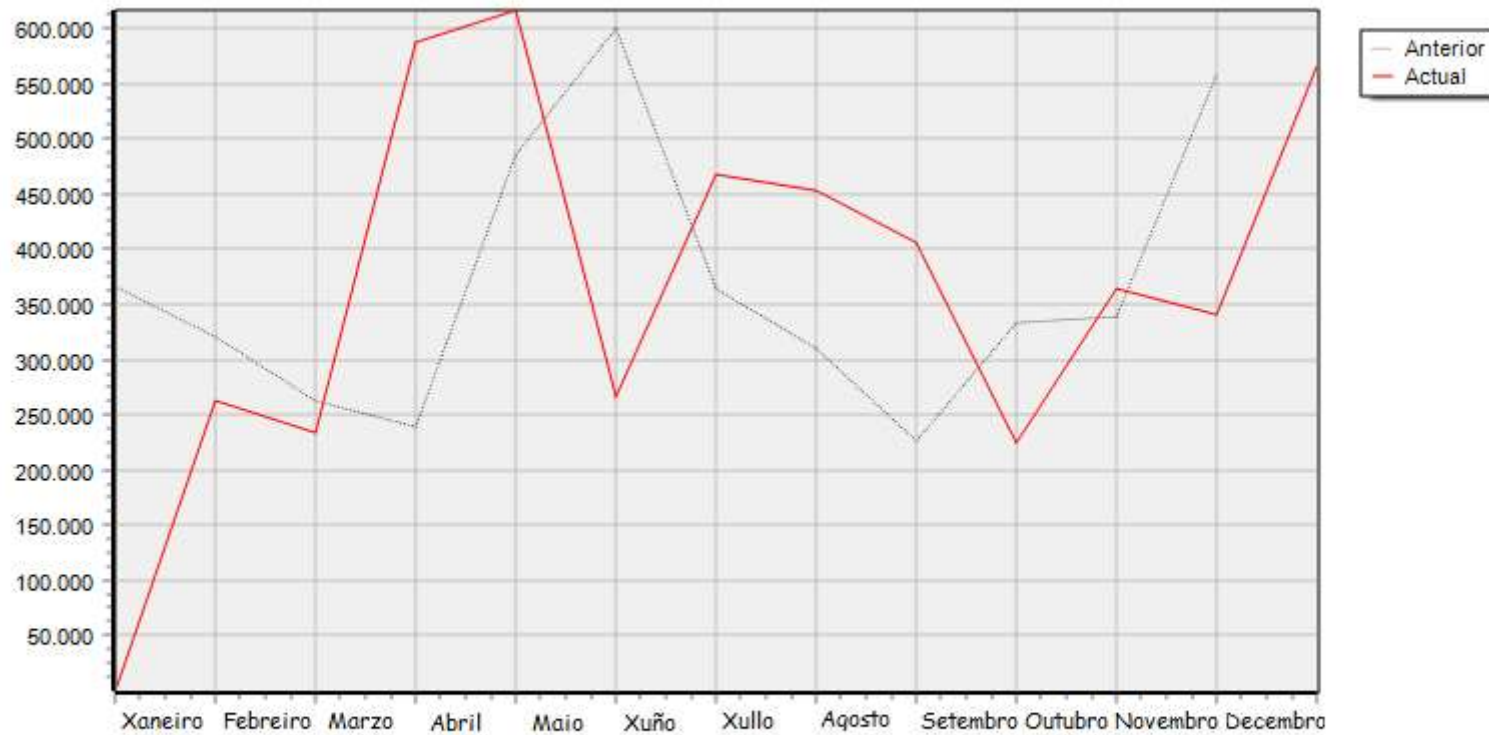

SUMA ANO 2014 4.410.683,95  
PRINCIPAL+RECARGO+COSTAS+XUROS SUMA ANO 2015 4.789.434,99



# MEMORIA DO EXERCICIO 2015

COMPARATIVA DE INGRESOS ANO 2015 CO 2014  
VOLUNTARIA, RECIBOS, LIQUIDACIÓN S E AUTOLIQUIDACIÓN S

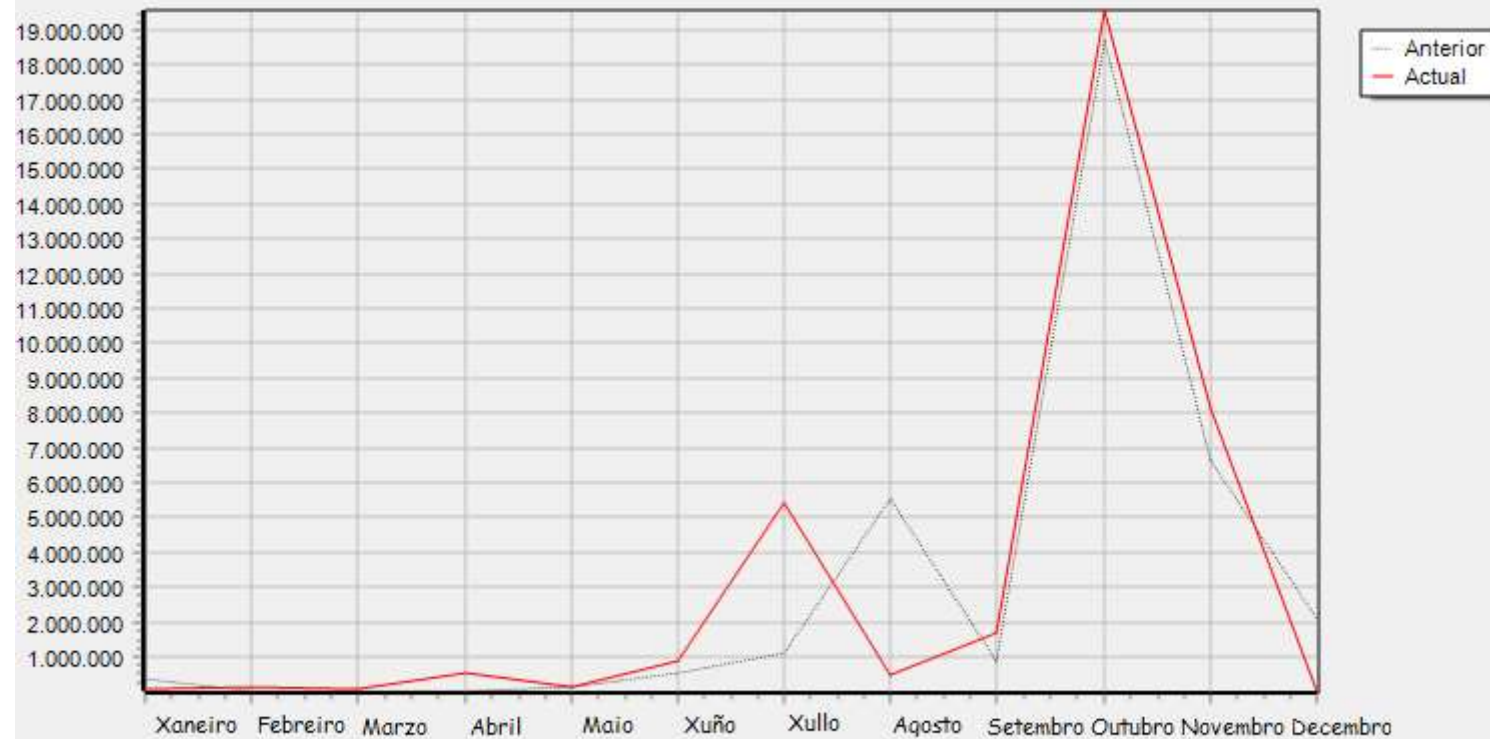

SUMA ANO 2014: 36.155.949,23  
PRINCIPAL+RECARGO+COSTAS+XUROS SUMA ANO 2015: 37.208.660,45

# MEMORIA DO EXERCICIO 2015

INGRESOS POR ENTIDADES BANCARIAS DENDE 01/01/2015 ATA 01/01/2016 RECIBOS, LIQUIDACIÓNS E AUTOLIQUIDACIÓNS

■ 85,03 % 2080 ■ 7,8 % 0182 ■ 7,17 % 2100

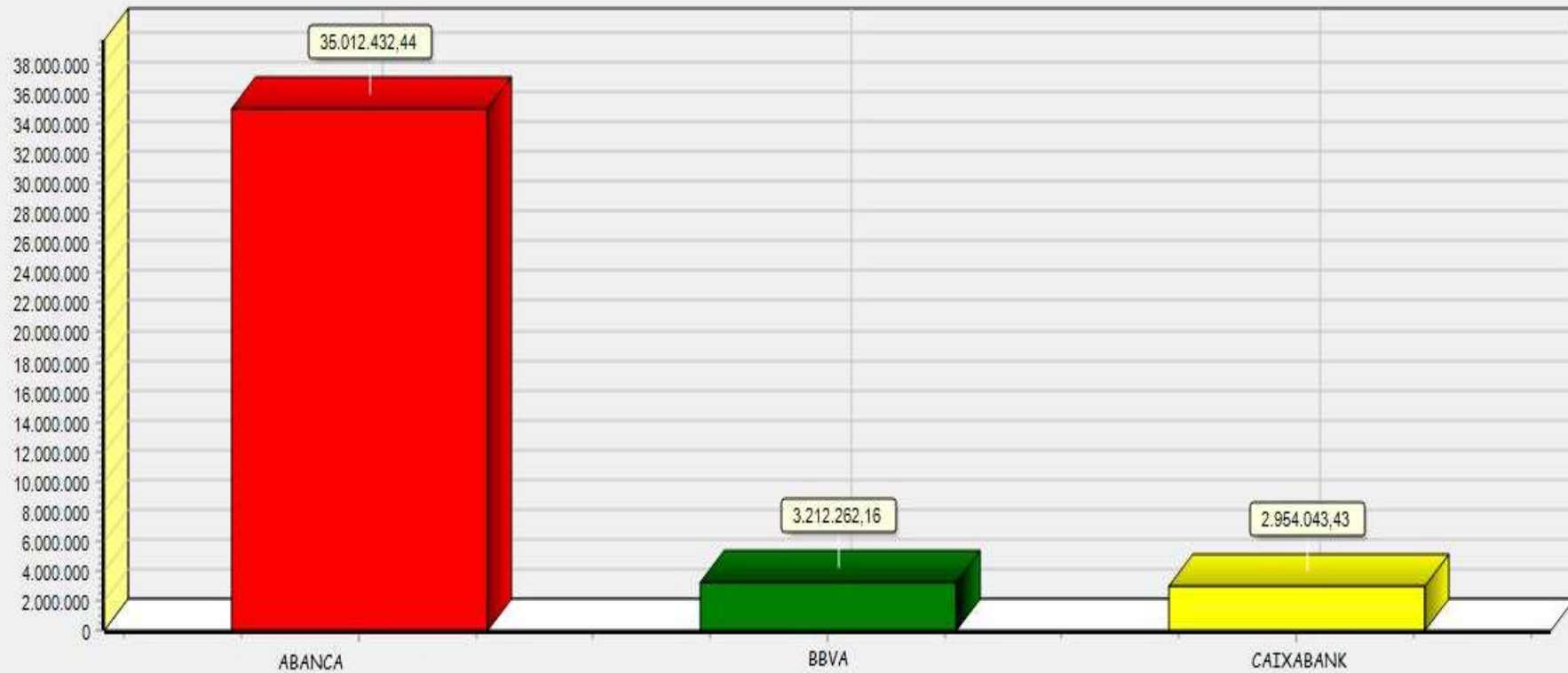

INGRESOS EN VOLUNTARIA E EXECUTIVA

# MEMORIA DO EXERCICIO 2015

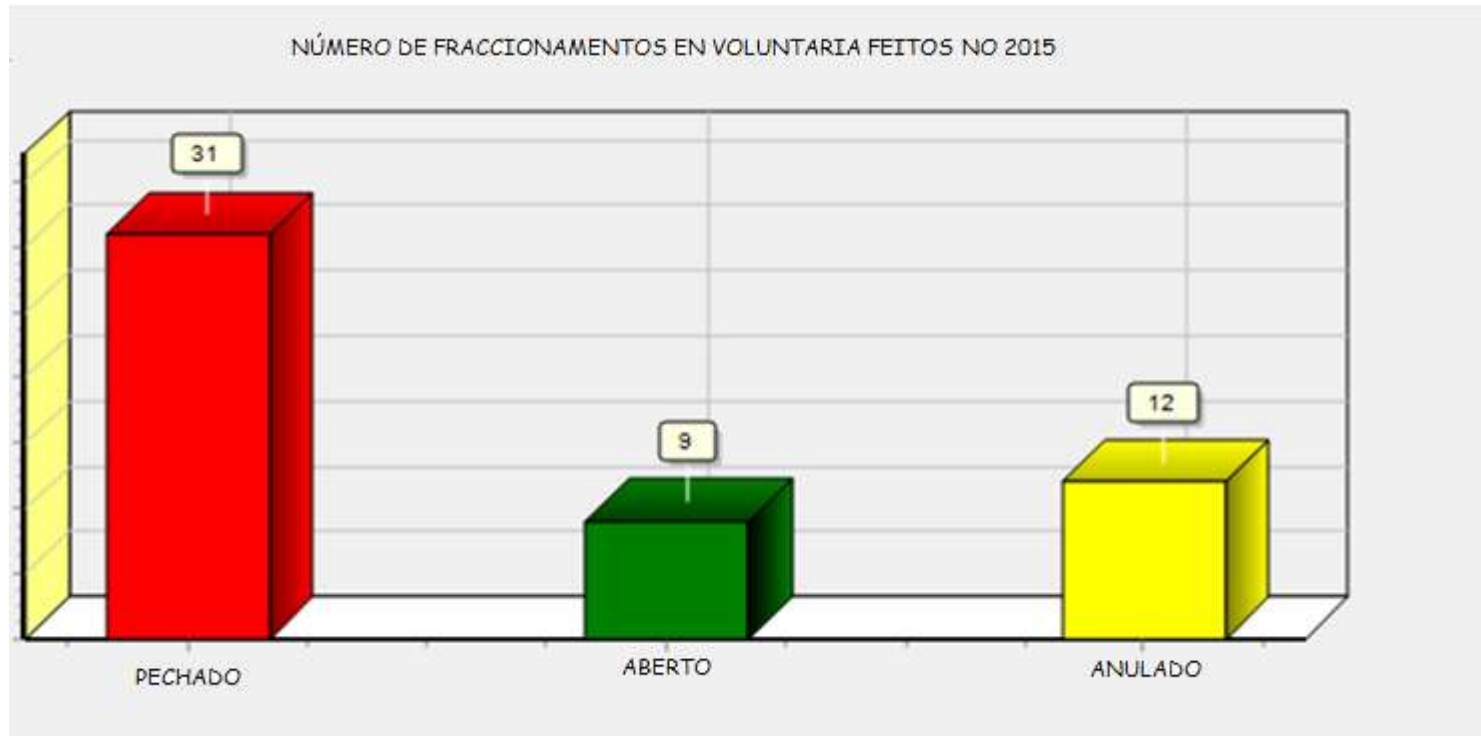

# MEMORIA DO EXERCICIO 2015

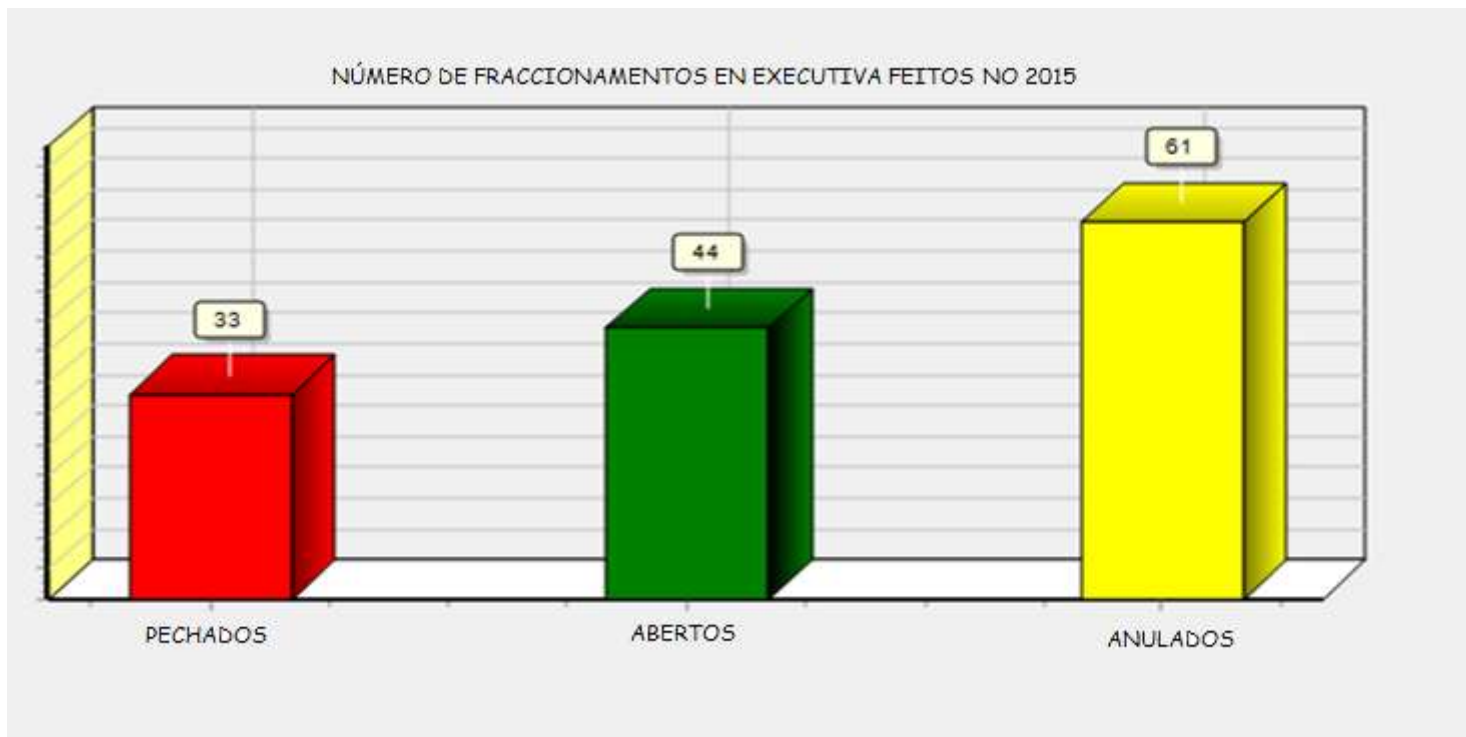

# MEMORIA DO EXERCICIO 2015

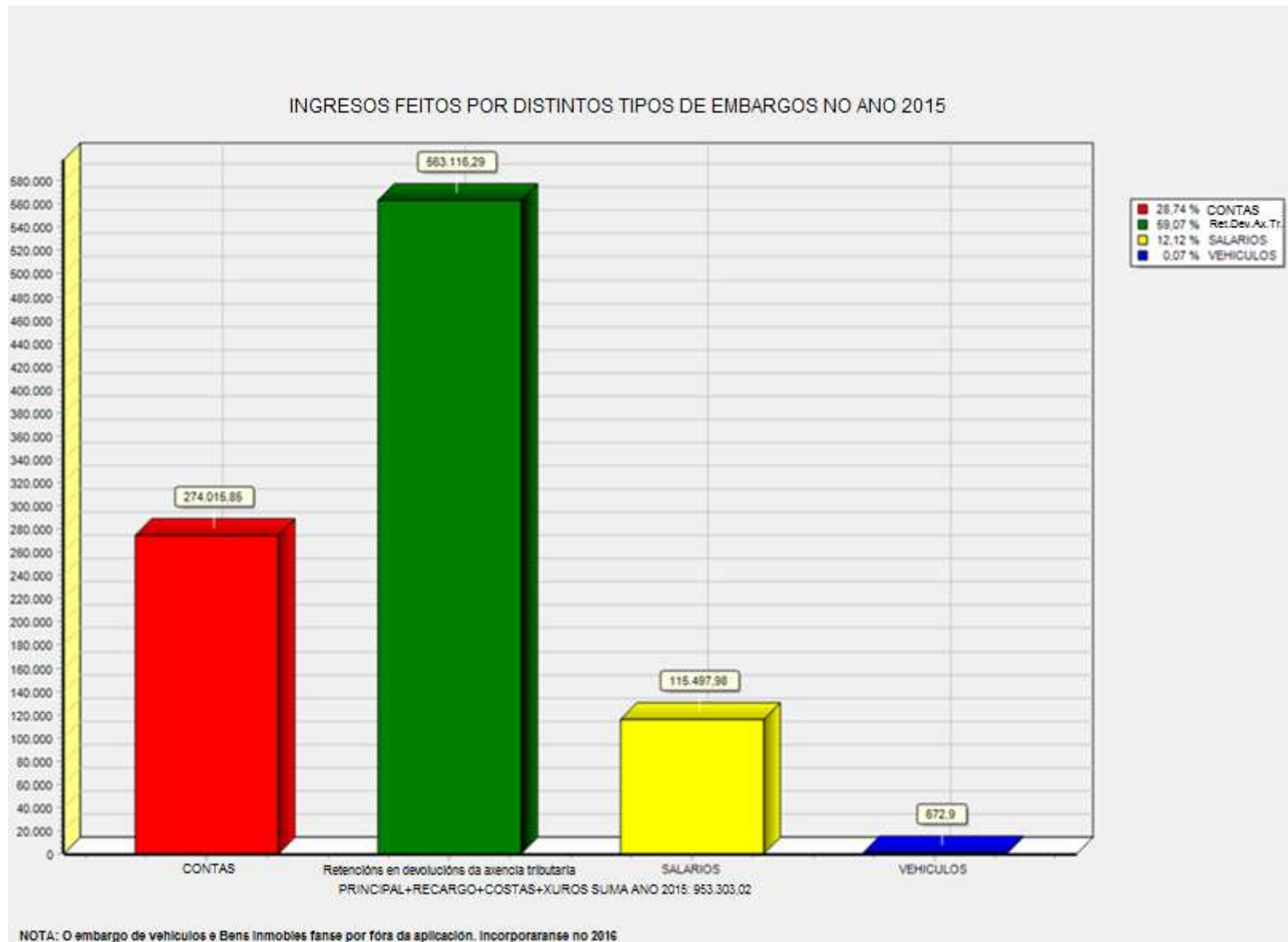

# MEMORIA DO EXERCICIO 2015

Ingresos feitos polas distintas canles de cobro ANO: 2015

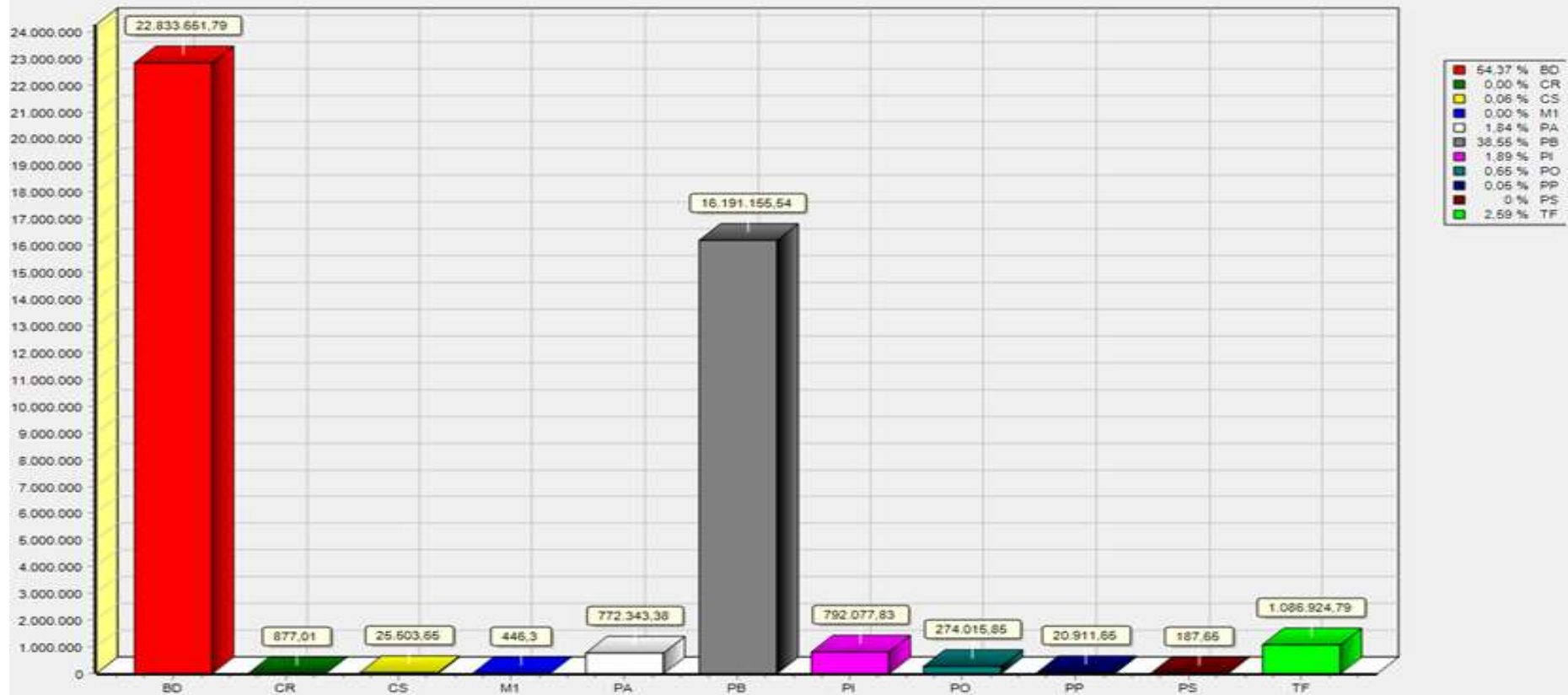

Principal+recargo+costas+xuros TOTAL ano 2015: 41.998.095,44

BD: domiciliación  
 CR: embargo de créditos  
 CS: compensación  
 M1: caderno 60 manual

PA: caderno 60 caixairo  
 PB: caderno 60 ventanilla  
 PI: caderno 60 internet  
 PO: outros tipos

PP: caderno 60 pasarela de pago  
 PS: Embargo de pensións  
 TF: transferencias

# MEMORIA DO EXERCICIO 2015

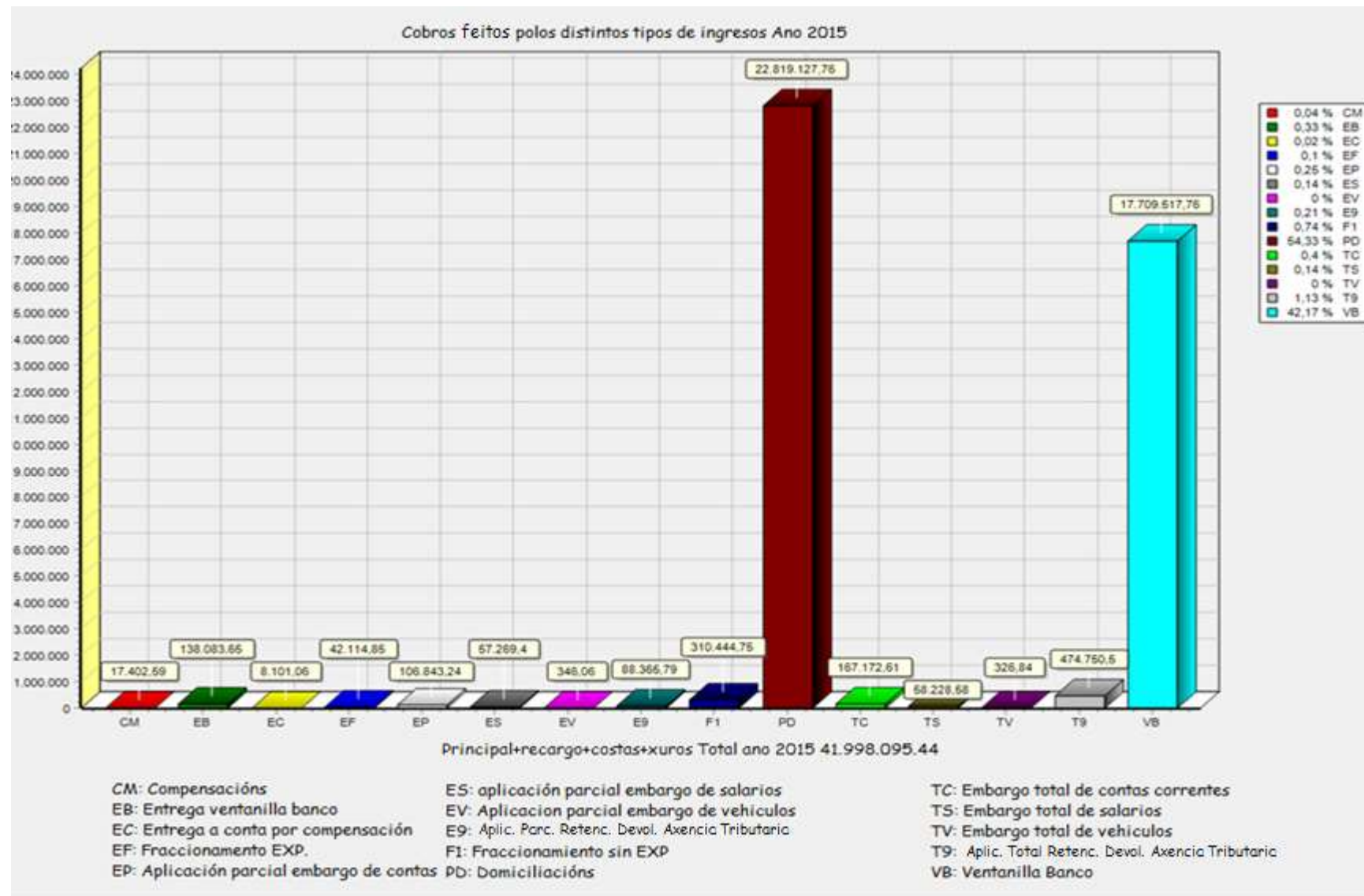

# VOLUNTARIA 2015



# MEMORIA DO EXERCICIO 2015

<b>RESUMO TOTAL DE INGRESOS EN VOLUNTARIA 2015 (RECIBOS-LIQUIDACIÓN-S-AUTOLIQUIDACIÓN-S)</b>	
RECIBOS (PADRÓN-S DO EXERCICIO 2015)	35.289.890,24
RECIBOS DOUTROS EXERCICIOS COBRADOS EN VOL NO 2015	986.233,58
XUROS DE DEMORA EN RECIBOS (ADIAMENTOS O FRAC.)	2.952,14
<b>TOTAL INGRESADO DE RECIBOS</b>	<b>36.279.075,96</b>
LIQUIDACIÓN-S	868.861,93
XUROS DE DEMORA EN LIQUIDACIÓN-S (ADIAMENTOS O FRAC.)	652,43
AUTOLIQUIDACIÓN-S	60.070,13
<b>TOTAL INGRESADO EN VOLUNTARIA</b>	<b>37.208.660,45</b>

<b>INGRESOS MENSUALES DE VOLUNTARIA 2015 (RECIBOS-LIQ-AUTOLIQ)-(PRINCIPAL+DEMORA)</b>	
XANEIRO	108.864,24
FEBREIRO (MIN)	129.614,16
MARZO	81.431,33
ABRIL	552.470,45
MAIO	123.196,33
XUÑO	890.285,71
XULLO	5.413.633,79
AGOSTO	491.488,72
SETEMBRO	1.685.586,34
OCTUBRO (MAX)	19.564.990,44
NOVEMBRO	8.118.757,95
DECEMBRO	48.340,99
<b>TOTAL</b>	<b>37.208.660,45</b>

# MEMORIA DO EXERCICIO 2015

## RESUMO XERAL. -RECIBOS-PADRÓNS-VOLUNTARIA 2015

<i>IMPOSTO</i>	<i>Pte en vol a 31/12/2014</i>	<i>Cargos</i>	<i>BAIXAS</i>	<i>Ingresos</i>	<i>% xestión no 2015</i>	<i>% xestión no 2014</i>	<i>diferenza %</i>
I.B.I. Rústica		1.905.209,93	6,85	1.694.118,56	<b>88,92</b>	<b>88,86</b>	<b>0,06</b>
I.B.I. Urbana+Bices		24.836.886,98	94,49	22.330.616,62	<b>89,91</b>	<b>86,16</b>	<b>3,75</b>
I.A.E.		3.987.450,28	418,25	3.744.285,28	<b>93,91</b>	<b>95,25</b>	<b>-1,34</b>
I.V.T.M.		8.388.411,11	49.773,70	6.695.479,70	<b>80,41</b>	<b>83,59</b>	<b>-3,18</b>
Vaos		46.100,68	54,09	35.968,76	<b>78,14</b>	<b>81,08</b>	<b>-2,94</b>
Lixo		606.249,98	273,22	506.329,73	<b>83,56</b>	<b>77,56</b>	<b>6,00</b>
Antenas Parabólicas		5.460,00		3.780,00	<b>69,23</b>	<b>74,76</b>	<b>-5,53</b>
Taxa auga,lixo e sumidoiro		303.639,90		279.311,59	<b>91,99</b>	<b>93,14</b>	<b>-1,15</b>
<b>TOTAL</b>	<b>0,00</b>	<b>40.079.408,86</b>	<b>50.620,60</b>	<b>35.289.890,24</b>	<b>88,18</b>	<b>87,44</b>	<b>0,74</b>

# MEMORIA DO EXERCICIO 2015

## RESUMO XERAL-RECIBOS-PADRÓNS DE VOLUNTARIA DOUTROS EXERCICIOS COBRADOS NO 2015

IMPOSTO	Pte en vol a 31/12/2014	Cargos	BAIXAS	Ingresos	% XESTIÓN en 2015
Lixo (2014)	52.840,00	281.996,23	3.591,00	286.592,54	86,66
Taxa de auga e lixo (2014)	21.158,64	571.963,61	1.249,80	512.645,58	86,64
I.A.E. (2014)	127.903,03	0,00		126.864,46	99,19
Urbana (2014)	1.147043,58	0,00	1.085.152,37	59.150,22	99,76
Urbana (2012)	3.109,90	0,00		146,01	4,70
Taxa de auga e lixo (2013)	33.576,71	0,00	201,18	834,77	3,09
<b>TOTAL</b>	<b>1.267.610,01</b>	<b>853.959,84</b>	<b>1.090.194,35</b>	<b>986.233,58</b>	<b>92,71</b>

<b>TOTAL XERAL</b>	<b>1.267.610,01</b>	<b>40.933.368,70</b>	<b>1.140.814,95</b>	<b>36.276.123,82</b>	<b>88,42</b>
--------------------	---------------------	----------------------	---------------------	----------------------	--------------

<b>XUROS DE DEMORA EN VOLUNTARIA EN ADIAMENTOS OU FRACCIONAMENTOS</b>	<b>2.952,14</b>
<b>TOTAL INGRESOS EN VOLUNTARIA</b>	<b>36.279.075,96</b>

# MEMORIA DO EXERCICIO 2015

## GRÁFICO RECIBOS VOLUNTARIA 2015

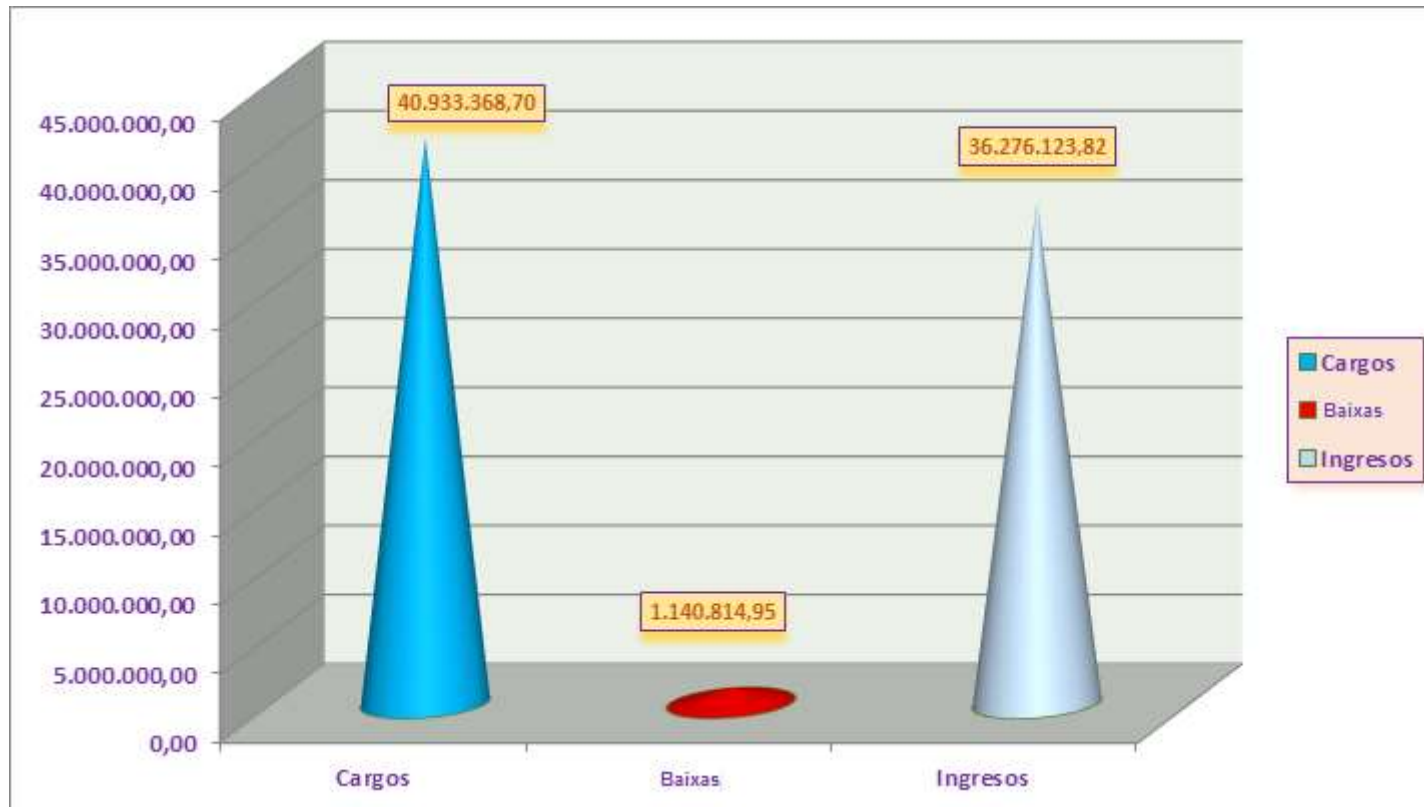

# MEMORIA DO EXERCICIO 2015

DATOS REFERIDOS EN RECIBOS DOMICILIADOS NO PERÍODO VOLUNTARIO									
IMPOSTO	PADRÓN	EN RECIBOS	DOMICILIADOS	EN RECIBOS	COBRADOS DOMIC	EN RECIBOS	% DOMIC.	% COBRADOS	% DEVOLTOS
URBANA+BICES	24.836.886,98	169.989	14.217.077,05	109.261	13.400.345,16	101.305	64,28	92,72	7,28
RÚSTICA	1.905.209,93	89.249	1.329.160,42	53.904	1.252.797,78	50.754	60,40	94,16	5,84
VAOS	46.100,68	866	29.394,25	548	23.740,00	505	63,28	92,15	7,85
I.V.T.M.	8.388.411,11	137.625	3.827.966,09	62.670	3.613.113,67	59.066	45,54	94,25	5,75
I.A.E.	3.987.450,28	1.832	1.984.770,89	823	1.964.737,41	776	44,92	94,29	5,71
LIXO	606.249,98	12.450	408.138,04	8.825	382.388,93	8.240	70,88	93,37	6,63
ANTENAS P.	5.460,00	89	3.660,00	60	2.220,00	37	67,42	61,67	38,33
T.DE AUGA E LIXO	300.123,11	5.603	267.170,37	4.963	253.435,70	4.686	88,58	94,42	5,58
<b>TOTAIS</b>	<b>40.075.892,07</b>	<b>417.703</b>	<b>22.067.337,11</b>	<b>241.054</b>	<b>20.892.778,65</b>	<b>225.369</b>	<b>57,71</b>	<b>93,49</b>	<b>6,51</b>

# MEMORIA DO EXERCICIO 2015

## RÚSTICA 2015-VOLUNTARIA

CONCELLOS	Cargos	Ingresos	BAIXAS	Suspen.	% xestionado sen susp.
Abadín	25.033,05	22.552,52			90,09
Alfoz	22.426,61	20.843,95			92,94
Antas de Ulla	20.213,82	17.989,82			89,00
Baleira	7.306,66	6.850,43			93,76
Barreiros	39.390,33	34.072,76			86,50
Becerreá	21.310,61	19.703,12			92,46
Begonte	25.607,82	23.754,54			92,76
Bóveda	22.488,40	19.185,68			85,31
Carballedo	35.097,29	31.682,94			90,27
Castro de Rei	64.229,70	56.630,85			88,17
Castroverde	50.733,56	46.017,34			90,70
Cervantes	11.937,87	10.649,95			89,21
Cervo	15.929,61	15.190,15			95,36
Corgo	50.613,18	46.543,16			91,96
Cospeito	95.747,17	85.258,20			89,05
Folgoso do Caurel	3.201,78	2.831,37			88,43
A Fonsagrada	9.836,86	8.892,13			90,40
Friol	59.870,96	56.288,04			94,02
Xermade	11.883,62	11.115,93			93,54
Guitiriz	22.460,64	20.386,98			90,77
Guntín	46.956,69	43.486,14			92,61
Xove	10.220,17	9.499,97			92,95
Láncara	45.231,45	40.409,38			89,34
Lourenzá	71.847,31	66.711,86			92,85
Meira	11.530,33	11.107,86			96,34
Mondoñedo	40.756,23	35.226,04			86,43
Monterroso	13.307,55	12.072,90			90,72
Muras	10.155,19	9.000,66			88,63
Navia de Suarna	2.014,75	1.884,29			93,52
Baralla	32.988,91	30.670,18			92,97
As Nogais	2.742,78	2.504,85			91,33
Ouro	17.930,81	16.333,29			91,09
Palas de Rei	59.757,49	53.482,97			89,50

CONCELLOS	Cargos	Ingresos	BAIXAS	Suspen.	% xestionado sen susp.
Pantón	18.153,09	15.394,83			84,81
Paradela	38.534,24	35.776,09			92,84
O Páramo	17.310,74	15.755,65			91,02
A Pastoriza	116.164,45	103.085,05			88,74
Pedrafita Cebreiro	5.656,47	5.370,09			94,94
Pol	38.396,80	35.037,96			91,25
Pobra de Brollón	45.883,80	40.133,74			87,47
A Pontenova	25.363,74	22.670,82			89,38
Portomarín	106.267,98	94.876,61			89,28
Quiroga	91.223,65	71.446,95			78,32
Ribadeo	42.487,85	34.870,85	6,85		82,09
Ribas do Sil	59.299,61	51.278,96			86,47
Ribeira de Piquín	3.879,72	3.443,55			88,76
Riotorto	12.718,91	11.182,33			87,92
Samos	28.044,47	24.268,37			86,54
Rábade	16.187,60	10.643,96			65,75
Sarria	75.607,56	67.181,04			88,85
O Saviñao	18.680,64	14.489,05			77,56
Sober	14.779,11	13.097,93			88,62
Taboada	31.775,71	28.722,62			90,39
Trabada	22.641,91	19.348,39			85,45
Triacastela	4.051,75	3.879,76			95,76
O Valadouro	8.336,16	7.647,76			91,74
O Vicedo	18.110,71	16.325,92			90,15
Vilalba	64.894,06	59.360,03			91,47
<b>TOTAL</b>	<b>1.905.209,93</b>	<b>1.694.118,56</b>	<b>6,85</b>	<b>0,00</b>	<b>88,92</b>

<b>MAXIMO (Meira)</b>	<b>96,34</b>
<b>MINIMO (Rábade)</b>	<b>65,75</b>
<b>PROMEDIO</b>	<b>89,46</b>

Nota: En Rábade baixa a porcentaxe, pois non se cobrou un recibo de id 4845466 de importe 4.052,81€, en Quiroga é baixo pois o recibo co id 4822270 de 7.311,53 €, está pendente de pago.

# MEMORIA DO EXERCICIO 2015

## I.B.I. URBANA+BICES 2015-VOLUNTARIA

CONCELLOS	Cargos	Ingresos	BAIXAS	Suspen	% xestionado sen susp.
Abadin	534.961,92	525.276,34			98,19
Alfoz	187.549,92	181.672,14			96,87
Antas de Ulla	184.860,04	174.011,86			94,13
Baleira	105.506,89	102.141,23			96,81
Barreiros	1.203.145,21	991.547,61		4.233,53	82,41
Becerreá	319.958,58	291.189,12			91,01
Begonte	444.931,50	283.430,19		699,35	63,70
Bóveda	231.458,53	205.731,91			88,88
Carballedo	312.866,21	296.568,28			94,79
Castro de Rei	404.104,59	369.317,97			91,39
Castroverde	314.332,04	293.165,16			93,27
Cervantes	59.402,92	52.222,83			87,91
Cervo	643.385,45	575.663,38			89,47
O Corgo	373.185,59	337.472,05			90,43
Cospeito	262.121,88	231.374,28			88,27
Folgoso do Caurel	28.719,72	27.085,09			94,31
A Fonsagrada	393.066,74	366.822,47			93,32
Friol	431.480,93	401.371,72		435,92	93,02
Xermade	263.008,20	246.893,20			93,87
Guitiriz	677.857,48	592.701,12			87,44
Guntin	219.646,63	199.519,26	94,49		90,88
Xove	831.945,59	800.076,78			96,17
Láncara	253.654,36	228.477,00			90,07
Lourenzá	332.275,34	310.591,87			93,47
Meira	359.630,26	333.187,00			92,65
Mondoñedo	709.336,90	648.670,87			91,45
Monterroso	573.035,63	529.645,35		1.584,82	92,43
Muras	636.779,46	624.107,92			98,01
Navia de Suarna	70.333,02	65.247,79			92,77
Baralla	237.785,88	214.433,59			90,18
As Nogais	43.725,37	40.721,91			93,13
Ouro	526.888,87	419.482,12			79,61

CONCELLOS	Cargos	Ingresos	BAIXAS	Suspen	% xestionado sen susp.
Palas de Rei	616.680,76	556.428,66			90,23
Pantón	379.623,02	304.696,24			80,26
Paradela	229.699,28	220.718,16			96,09
O Páramo	171.734,80	163.572,16			95,25
A Pastoriza	240.943,78	224.196,35			93,05
Pedrafita Cebreiro	110.112,31	104.751,49			95,13
Pol	101.325,32	91.826,61			90,63
A Pobra de Brollón	190.149,40	179.747,04			94,53
A Pontenova	234.153,07	223.677,09		164,59	95,53
Portomarín	191.122,10	179.950,83			94,15
Quiroga	757.767,90	693.640,61			91,54
Ribadeo	1.757.719,12	1.542.706,54		262,25	87,77
Ribas do Sil	230.935,70	221.058,39			95,72
Ribeira de Piquin	37.859,19	36.657,39			96,83
Riotorto	114.980,61	109.022,11			94,82
Samos	40.695,09	34.074,62			83,73
Rábade	309.118,29	275.207,82			89,03
Sarria	2.347.950,68	2.008.049,34		188,04	85,52
O Saviñao	819.936,72	743.948,04			90,73
Sober	349.961,94	327.772,46		491,52	93,66
Taboada	398.565,51	381.119,06			95,62
Trabada	75.521,26	68.482,73			90,68
Triacastela	29.196,83	25.804,23			88,38
O Valadouro	523.005,69	496.860,26			95,00
O Vicedo	647.216,28	577.891,54			89,29
Vilalba	1.759.970,68	1.578.937,44			89,71
<b>TOTAL</b>	<b>24.836.886,98</b>	<b>22.330.616,62</b>	<b>94,49</b>	<b>8.060,02</b>	<b>89,91</b>

MAXIMO (Abadin)	98,19
MINIMO (Begonte)	63,70
PROMEDIO	91,26

NOTA: No concello de Begonte o % é baixo, pois hai un recibo co id de valor 4679322 que está en suspensión, de importe 139.325,89 € (motivo recurso)

# MEMORIA DO EXERCICIO 2015

## ANTENAS PARABÓLICAS - 2015-VOLUNTARIA

CONCELLOS	Cargos	BAIXAS	Ingresos	Suspensións	% Xestionado
Monterroso	5.460,00		3.780,00		69,23
<b>TOTAL</b>	<b>5.460,00</b>		<b>3.780,00</b>		<b>69,23</b>

## VAOS - 2015-VOLUNTARIA

CONCELLOS	Cargos	BAIXAS	Ingresos	Suspensións	% Xestionado
Monterroso	2.663,40		2.258,10		84,78
Sarria	33.139,69		25.332,55		76,44
O Saviñao	4.684,25		3.732,38		79,68
O Vicedo	5.613,34	54,09	4.645,73		83,73
<b>TOTAL</b>	<b>46.100,68</b>	<b>54,09</b>	<b>35.968,76</b>		<b>78,14</b>

## LIXO - 2015-VOLUNTARIA

CONCELLOS	Cargos	BAIXAS	Ingresos	Suspensións	% Xestionado
Carballedo	65.454,00		57.430,00		87,74
Monterroso	31.376,00	48,47	24.234,73		77,39
Navia de Suarna	20.088,00		19.140,00		95,28
Palas de rei	68.450,55	204,75	58.704,24		86,06
O Páramo	39.771,00		33.759,00		84,88
Pol	46.920,00		43.220,00		92,11
Samos	46.788,23		38.596,20		82,49
Sarria	149.794,70		123.035,56		82,14
O Saviñao	110.580,00	20,00	82.720,00		74,82
Trabada	27.027,50		25.490,00		94,31
<b>TOTAL</b>	<b>606.249,98</b>	<b>273,22</b>	<b>506.329,73</b>	<b>0,00</b>	<b>83,56</b>



# MEMORIA DO EXERCICIO 2015

## TAXAS DE AUGA, LIXO E SUMIDOIRO 2015

CONCELLOS	Cargos	BAIXAS	Ingresos	Suspensións	% Xestionado
Baralla	116.891,03		108.742,94		93,03
Paradela	33.419,04		30.777,08		92,09
Navia de Suarna	8.972,01		7.743,23		86,30
O Valadouro	71.159,24		66.315,34		93,19
O Vicedo	73.198,58		65.733,00		89,80
<b>TOTAL</b>	<b>303.639,90</b>	<b>0,00</b>	<b>279.311,59</b>		<b>91,99</b>

MAXIMO (Navia de Suarna)	95,28
MINIMO (Monterroso-Parabóilcas)	69,23
PROMEDIO	84,19

# MEMORIA DO EXERCICIO 2015

<b>LIXO - (PADRÓNS VOLUNTARIA 2014 COBRADOS NO 2015)</b>						
CONCELLOS	pend-en vol 31/12/2014	Cargos	BAIXAS	Ingresos	Suspensións	% Xestionado
Antas de Ulla	0,00	55.584,00	36,00	47.088,00		84,78
Muras	0,00	16.108,73		14.781,54		91,76
Navia de Suarna	560,00	20.128,00		19.092,00		92,29
O Páramo	12.735,00	13.278,00		22.041,00		84,73
O Saviñao	16.240,00	0,00		2.560,00		15,76
Pol	23.305,00	46.940,00		65.305,00		92,97
Sober		103.125,00	3.475,00	90.655,00		91,28
Trabada		26.832,50	80,00	25.070,00		93,73
<b>TOTAL</b>	<b>52.840,00</b>	<b>281.996,23</b>	<b>3.591,00</b>	<b>286.592,54</b>		<b>86,66</b>
<b>TAXA DE AUGA E LIXO-(PADRÓNS VOLUNTARIA 2014 (COBRADOS NO 2015)</b>						
CONCELLOS	pend-en vol 31/12/2014	Cargos	BAIXAS	Ingresos	Suspensións	% Xestionado
A Pobra de Brollón		181.995,36		165993,97		91,21
Baralla	2.675,62	77.558,91		74.480,25		92,83
Folgozo do Courel		29.806,28		27.649,00		92,76
Navia de Suarna	765,79	6.116,51		5.716,80		83,07
Muras		6.941,97		6.251,88		90,06
O Valadouro		81.652,72		65.927,13		80,74
O Vicedo	6.201,20	76.885,97		70.134,72		84,41
Paradela		31.452,15	306,21	28.438,96		91,39
Sober		79.553,74	943,59	68.052,87		86,73
<b>TOTAL</b>	<b>9.642,61</b>	<b>571.963,61</b>	<b>1.249,80</b>	<b>512.645,58</b>	<b>0,00</b>	<b>88,36</b>
<b>TAXA DE AUGA E LIXO-(PADRÓNS VOLUNTARIA 2013 COBRADOS NO 2015)</b>						
CONCELLOS	pend-en vol 31/12/2014	Cargos	BAIXAS	Ingresos	Suspensións	% Xestionado
A Pobra de Brollón	11.516,03			50,05		0,43
Sober	22.060,68		201,18	784,72		4,47
<b>TOTAL</b>	<b>33.576,71</b>		<b>201,18</b>	<b>834,77</b>		<b>3,09</b>

NOTA: HAI QUE TER EN CONTA ALGÚNS PENDENTES DO ANO ANTERIOR, POIS SON CARGOS QUE SE PUXERON AO COBRO A FINAIS DE ANO E ESTABAN EN VOLUNTARIA A COMENZOS DO 2015.

# MEMORIA DO EXERCICIO 2015

## I.A.E. 2015-VOLUNTARIA-Datos referidos ó total do padrón, (cuota municipal+cuota provincial)

CONCELLOS	Cargos	Ingresos	Suspen	BAIXAS	% Xestionado
Abadin	208.378,19	208.307,66			99,97
Alfoz	48.508,25	47.512,48			97,95
Antas de Ulla	6.700,58	6.447,85			96,23
Baleira	14.127,21	14.127,21			100,00
Barreiros	14.345,59	12.392,74			86,39
Becerreá	14.853,45	14.370,67			96,75
Begonte	302.504,72	301.702,12			99,73
Bóveda	8.549,11	4.541,15			53,12
Carballedo	231.357,56	231.357,56			100,00
Castro de Rei	85.964,83	81.243,56			94,51
Castroverde	22.097,68	22.097,68			100,00
Cervantes	75,08	75,08			100,00
Cervo	72.048,45	67.935,55			94,29
Corgo	7.667,03	6.858,76			89,46
Cospeito	108.141,29	103.088,20			95,33
Folgoso do Caurel	11.508,98	11.508,98			100,00
A Fonsagrada	87.215,91	71.571,60			82,06
Friol	68.864,81	68.143,14			98,95
Xermade	52.472,07	52.368,90			99,80
Guitiriz	218.511,14	124.846,87			57,14
Guntin	7.174,06	6.383,12			88,98
Xove	58.156,61	57.819,59			99,42
Láncara	31.235,59	31.195,35			99,87
Lourenzá	23.601,87	23.442,14			99,32
Meira	60.749,62	60.412,60			99,45
Mondoñedo	100.250,93	96.198,29			95,96
Monterroso	13.364,12	11.373,67			85,11
Muras	394.829,46	386.629,30			97,92
Navia de Suarna	1.228,19	1.228,19			100,00
Baralla	7.313,17	6.122,54			83,72
As Nogais	1.646,83	1.291,75			78,44
Ourol	213.722,96	174.932,26			81,85
Palas de Rei	37.810,02	35.450,34			93,76
Pantón	7.853,88	7.230,56			92,06

CONCELLOS	Cargos	Ingresos	Suspen	BAIXAS	% Xestionado
Paradela	4.224,15	2.973,34			70,39
O Páramo	11.238,06	11.238,06			100,00
A Pastoriza	23.430,07	23.430,07			100,00
Pedrafita Cebreiro	1.893,26	1.893,26			100,00
Pol	13.860,78	13.502,78			97,42
A Pobra de Brollón	3.487,68	3.487,68			100,00
A Pontenova	38.023,96	37.393,46			98,34
Portomarín	1.782,47	1.782,47			100,00
Quiroga	77.422,52	77.118,56			99,61
Ribadeo	103.897,46	96.222,96			92,61
Ribas do Sil	47.437,14	47.437,14			100,00
Ribeira de Piquín	34.937,19	34.937,19			100,00
Riotorto	16.743,06	14.620,47			87,32
Samos	928,91	928,91			100,00
Rábade	41.246,96	33.417,47			81,02
Sarria	197.385,21	191.565,19			97,05
O Saviñao	12.868,96	10.610,39			82,45
Sober	6.492,22	4.189,14			64,53
Taboada	4.249,79	4.249,79			100,00
Trabada	10.713,24	10.475,94			97,78
Triacastela	737,28	737,28			100,00
O Valadouro	145.770,00	145.007,29			99,48
O Vicedo	82.486,31	81.593,47			98,92
Vilalba	328.117,86	321.567,69			98,00
Viveiro	175.885,66	169.603,53		226,56	96,56
Burela	59.360,84	54.094,29		191,69	91,45
<b>TOTAL</b>	<b>3.987.450,28</b>	<b>3.744.285,28</b>	<b>0,00</b>	<b>418,25</b>	<b>93,91</b>

<b>MÁXIMO (varios concellos)</b>	<b>100,00</b>
<b>MÍNIMO (Bóveda)</b>	<b>53,12</b>
<b>PROMEDIO</b>	<b>93,17</b>

O concello de Bóveda ten baixo porcentaxe por un recibo de id 4684209 pendente de cobro a 31/12/2015 de 1.885,23 €.

En Guitiriz hai dous valores pendentes de cobro por un total de 4.879,21 € de id 4740269 e 4740267 respectivamente.

# MEMORIA DO EXERCICIO 2015

## I. V. T. M. - VOLUNTARIA 2015

CONCELLOS	Cargos	Ingresos	BAIXAS	Suspen	% Xestionado sin susp.
Abadin	129.158,49	108.021,09	1.383,29		84,71
Alfoz	99.554,10	82.902,69	1.289,07		84,57
Antas de Ulla	88.818,42	63.497,58	174,94		71,69
Baleira	62.730,86	48.871,42	83,30		78,04
Barreiros	166.022,09	130.432,63	1.230,06		79,30
Becerreá	171.747,38	137.812,15	1.353,25		81,03
Begonte	149.289,72	117.573,65	808,48		79,30
Bóveda	74.498,47	59.226,58	91,63		79,62
Carballedo	113.491,38	90.101,67	798,92		80,09
Castro de Rei	245.129,17	189.917,10	690,38	1.090,48	77,76
Castroverde	150.266,55	121.774,03	553,44		81,41
Cervantes	95.355,03	75.587,28	574,74		79,87
Cervo	221.216,42	183.140,23	985,15		83,23
Cospeito	272.566,69	226.481,31	1.226,79		83,54
Folgoso do Caurel	48.779,95	41.653,07	249,90		85,90
A Fonsagrada	190.484,67	157.282,83	621,28		82,90
Friol	167.410,08	143.018,38	767,81		85,89
Xermade	108.578,82	94.176,67	584,62		87,27
Guitiriz	234.954,49	185.873,36	1.430,98		79,72
Guntín	150.147,94	106.639,36	4.103,80		73,76
Xove	163.767,71	141.062,75	587,85		86,49
Láncara	135.085,50	101.033,00	1.001,00		75,53
Lourenzá	129.440,54	101.978,93	902,68		79,48
Meira	84.602,54	69.759,64	669,56		83,25
Mondoñedo	215.795,96	179.238,08	900,90		83,48
Monterroso	153.719,50	115.825,70	472,02		75,66
Muras	31.738,85	26.669,17	166,60		84,55
Navia de Suarna	59.418,97	47.525,05	333,20		80,54
Baralla	163.281,26	128.829,02	1.860,64		80,04
As Nogais	63.295,62	55.070,48	438,02		87,70
Ourol	45.580,05	37.505,85	249,90		82,83
Palas de Rei	153.186,23	118.019,49	833,25		77,59
Pantón	109.044,82	84.977,95	548,64		78,43
Paradela	84.417,19	71.069,57	201,94		84,43
<b>TOTAL</b>	<b>8.388.411,11</b>	<b>6.695.479,70</b>	<b>49.773,70</b>	<b>3.952,06</b>	<b>80,41</b>

<b>TOTAL INGRESOS</b>	<b>6.695.479,70</b>
-----------------------	---------------------

<b>MÁXIMO (Pedrafita)</b>	<b>90,52</b>
<b>MÍNIMO (Rábade)</b>	<b>67,04</b>
<b>PROMEDIO</b>	<b>80,70</b>

# MEMORIA DO EXERCICIO 2015

## AUTOLIQUIDACIÓNS - I.V.T.M-VOLUNTARIA 2015

CONCELLOS	Cargos	Ingresos	% Xestionado
Abadin	749,28	749,28	100,00
Alfoz	608,55	608,55	100,00
Antas de Ulla	687,44	687,44	100,00
Baleira	256,23	256,23	100,00
Barreiros	5.057,13	5.057,13	100,00
Becerreá	830,86	830,86	100,00
Begonte	1.165,44	1.165,44	100,00
Bóveda	430,22	430,22	100,00
Carballedo	192,17	192,17	100,00
Castro de Rei	1.589,65	1.589,65	100,00
Castroverde	852,74	852,74	100,00
Cervantes	695,10	695,10	100,00
Cervo	2.597,76	2.597,76	100,00
O Corgo	598,83	598,83	100,00
Cospeito	1.283,23	1.283,23	100,00
Folgoso do Caurel	323,44	323,44	100,00
A Fonsagrada	873,09	873,09	100,00
Friol	1.010,72	1.010,72	100,00
Xermade	330,62	330,62	100,00
Guntin	1.505,83	1.505,83	100,00
Guitiriz	1.408,64	1.408,64	100,00
Xove	1.521,11	1.521,11	100,00
Láncara	780,25	780,25	100,00
Lourenzá	1.180,34	1.180,34	100,00
Meira	759,85	759,85	100,00
Mondoñedo	1.214,97	1.214,97	100,00
Monterroso	1.008,77	1.008,77	100,00
Muras	151,47	151,47	100,00
Navia de Suarna	206,85	206,85	100,00
Baralla	788,05	788,05	100,00
As Nogais	38,75	38,75	100,00
Ourol	327,06	327,06	100,00

CONCELLOS	Cargos	Ingresos	% Xestionado
Palas de Rei	1.061,87	1.061,87	100,00
Pantón	951,91	951,91	100,00
Paradela	678,81	678,81	100,00
O Páramo	315,24	315,24	100,00
A Pastoriza	2.054,20	2.054,20	100,00
Pedrafita Cebreiro	362,88	362,88	100,00
Pol	455,20	455,20	100,00
A Pobra de Brollón	491,61	491,61	100,00
A Pontenova	1.015,22	1.015,22	100,00
Portomarín	645,93	645,93	100,00
Quiroga	675,37	675,37	100,00
Ribadeo	4.452,99	4.452,99	100,00
Ribas do Sil	181,23	181,23	100,00
Ribeira de Piquín	119,60	119,60	100,00
Riotorto	430,79	430,79	100,00
Samos	424,90	424,90	100,00
Rábade	988,05	988,05	100,00
Sarria	5.581,69	5.581,69	100,00
O Saviñao	12,62	12,62	100,00
Sober	612,80	612,80	100,00
Taboada	946,00	946,00	100,00
Trabada	503,89	503,89	100,00
Triacastela	461,00	461,00	100,00
O Valadouro	787,92	787,92	100,00
O Vicedo	365,29	365,29	100,00
Vilalba	4.468,68	4.468,68	100,00
<b>TOTAL</b>	<b>60.070,13</b>	<b>60.070,13</b>	<b>100,00</b>

# MEMORIA DO EXERCICIO 2015

RECADACIÓN CORRESPONDENTE Á CUOTA PROVINCIAL 2015-VOLUNTARIA	
RECIBOS	
IMPOSTO	IMPORTE
I.A.E.	1.010.162,50
LIQUIDACIÓNS	
I.A.E.	29.828,32
<b>TOTAIS</b>	<b>1.039.990,82</b>

INGRESOS A FAVOR DA DEPUTACIÓN EN VOL	CUOTA PROVINCIAL (I.A.E)	PREMIO DE COBRANZA	TOTAL
Recibos	1.010.162,50	1.061.234,13	2.071.396,63
Liquidacións	29.828,32	25.816,63	55.644,95
Autoliquidacións		1.802,12	1.802,12
<b>TOTAL</b>	<b>1.039.990,82</b>	<b>1.088.852,88</b>	<b>2.128.843,70</b>

# MEMORIA DO EXERCICIO 2015

LIQUIDACIÓNS - RESUMO.VOLUNTARIA							
Pendente anterior	Cargos	Valores pasados a exec	Reposicións a vol	Ingresos	BAIXAS	% en 2015	% en 2014
<b>586.926,27</b>	<b>1.820.208,53</b>	<b>881.973,20</b>	<b>110.578,66</b>	<b>868.904,21</b>	<b>167.281,49</b>	<b>41,16</b>	<b>49,82</b>

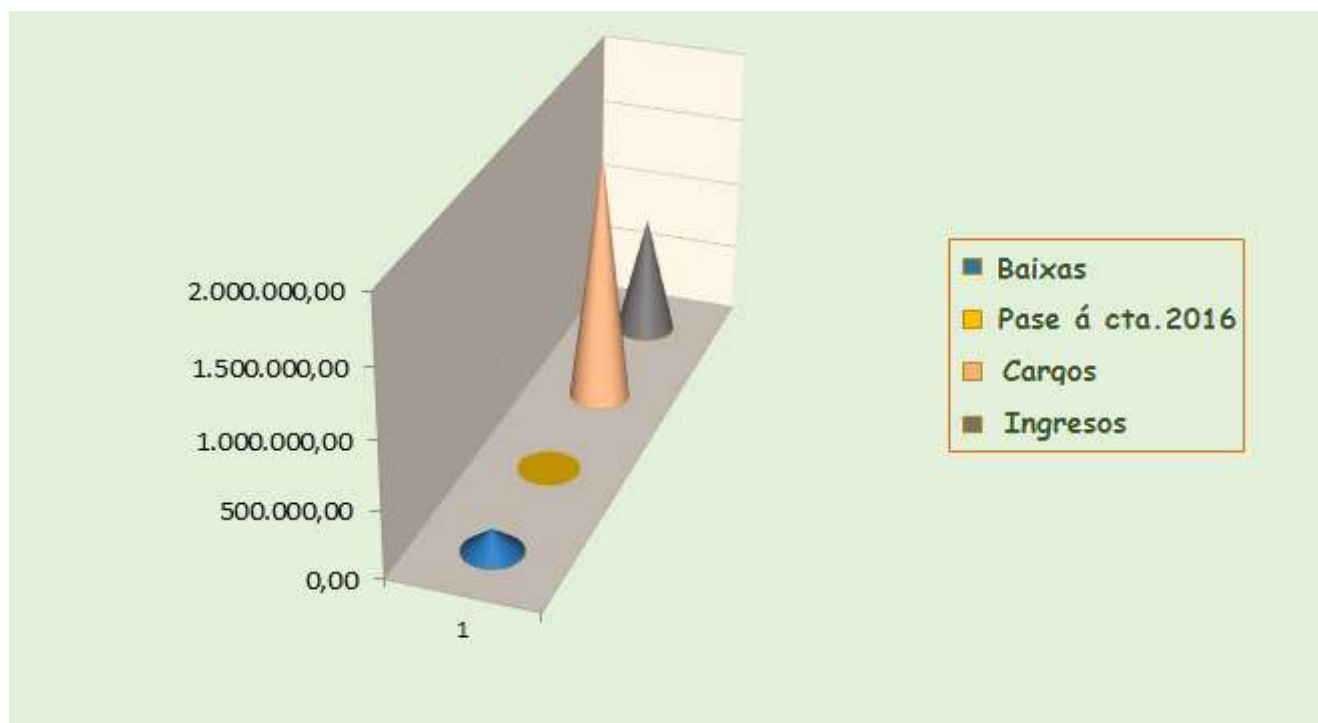

Obsérvase unha DIMINUCCIÓN do 8,66 % con respecto ao exercicio 2014

NOTA: No concepto de cargos refírese a todos os cargos en executiva incorporados no exercicio 2015

As reposicións a voluntaria, refírense a aqueles valores que foron repostos de executiva a voluntaria e que aumentarán os cargos

Os pases a executiva refírense a valores que pasaron durante o exercicio 2015 de voluntaria a executiva e que deben minorarse na voluntaria.

IMPORTE COBRADO POR DEMORA EN VOLUNTARIA DE LIQUIDACIÓNS POR ADIAMENTOS OU FRACCIONAMENTOS: 652,43 €

# MEMORIA DO EXERCICIO 2015

LIQUIDACIÓN S - VOLUNTARIA POR TIPO DE IMPOSTO						
IMPOSTO	Pendente inicial	Cargos	Pases a ejec	Reposición s a vol	Ingresos	BAIXAS
Urbana	191.787,56	1.384.129,88	497.544,93	73.990,06	680.640,87	165.329,46
Rústica	54,43	6,60	54,43		6,60	0,00
I.V.T.M.	8.380,17	80.740,14	5.689,69		78.019,25	1.648,48
Lixo domiciliarias	1.493,97	1.373,54	3.367,88		396,95	198,04
Taxa de Augas e lixo	2.326,42	2.784,98	1.858,27		3.177,10	105,51
Vaos	462,48	303,57	462,48		120,26	0,00
Antenas Parabólicas	120,00	0,00	120,00		0,00	0,00
I.A.E.(TOTAL)	382.301,24	139.368,89	372.875,52	36.588,60	106.543,18	0,00
<b>TOTAL</b>	<b>586.926,27</b>	<b>1.608.707,60</b>	<b>881.973,20</b>	<b>110.578,66</b>	<b>868.904,21</b>	<b>167.281,49</b>

XUROS EN VOLUNTARIA (referidos a ADIAMENTOS ou FRACCIONAMENTOS)	539,96 (URBANA)
XUROS EN VOLUNTARIA (referidos a ADIAMENTOS ou FRACCIONAMENTOS)	112,47 (I.A.E.)
<b>TOTAL INGRESOS</b>	<b>869.556,64</b>



# ESTUDO COMPARATIVO VOLUNTARIA

# MEMORIA DO EXERCICIO 2015

COMPARATIVA DOS ÚLTIMOS 4 EXERCICIOS DOS PADRÓNS DE RECIBOS POSTOS Ó COBRO EN 2015				
EXERCICIO	CARGOS	INGRESOS	BAIXAS	% XESTIÓN
2012	36.124.454,80	31.060.267,23	53.481,69	86,13
2013	39.186.427,41	34.123.857,62	24.438,14	87,14
2014	44.918.151,28	34.894.230,49	4.418.031,86	87,52
2015	40.933.368,70	36.276.123,82	1.140.814,95	91,41

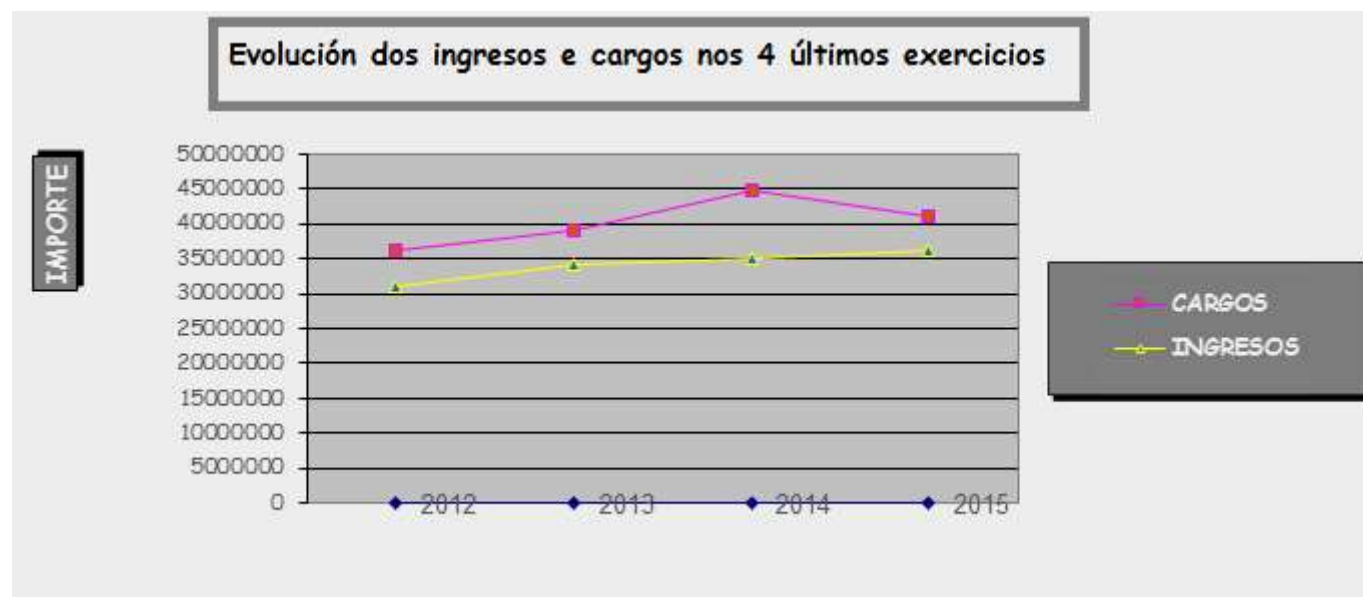

NOTA: OBSERVASE UN DESCENSO NOS CARGOS, QUE SE PRODUCE POLA FINALIZACIÓN DO CONVENIO COS CONCELLOS DE OUTEIRO DE REI E O INCIO.

HAI UN AUMENTO DO 3,89 % NA XESTIÓN DO EXERCICIO 2015

# EXECUTIVA 2015

# MEMORIA DO EXERCICIO 2015

## RESUMO TOTAL INGRESOS EN EXECUTIVA DO 2015 (RECIBOS E LIQUIDACIÓNS)

	PRINCIPAL	RECARGO	COSTAS	XUROS	TOTAL
RECIBOS	3.477.522,46	418.029,09	2.986,69	269.935,77	4.168.474,01
LIQUIDACIÓNS	518.368,34	68.995,84	138,13	33.458,67	620.960,98
<b>TOTAIS</b>	<b>3.995.890,80</b>	<b>487.024,93</b>	<b>3.124,82</b>	<b>303.394,44</b>	<b>4.789.434,99</b>

## INGRESOS MENSUALES EN EXECUTIVA NO ANO 2015

MES	PRINCIPAL	RECARGO	COSTAS	XUROS	TOTAL
XANEIRO	221.063,91	24.509,55	457,51	16.086,19	262.117,16
FEBREIRO	197.136,01	21.935,64	45,66	15.244,93	234.362,24
MARZO	494.231,61	62.500,69	316,41	29.675,83	586.724,54
ABRIL	492.073,17	76.241,82	288,99	47.937,16	616.541,14
MAIO	209.306,91	29.921,66	172,21	27.207,11	266.607,89
XUÑO	380.630,38	53.512,23	1.050,86	33.558,58	468.752,05
XULLO	373.035,29	50.576,53	239,38	29.656,68	453.507,88
AGOSTO	365.324,93	28.955,55	88,49	11.114,78	405.483,75
SETEMBRO	191.700,25	18.277,77	76,90	14.290,16	224.345,08
OCTUBRO	300.205,75	36.916,96	100,22	27.774,38	364.997,31
NOVEMBRO	293.779,06	30.033,80	96,03	16.474,11	340.383,00
DECEMBRO	477.403,53	53.642,73	192,16	34.374,53	565.612,95
<b>TOTAIS</b>	<b>3.995.890,80</b>	<b>487.024,93</b>	<b>3.124,82</b>	<b>303.394,44</b>	<b>4.789.434,99</b>

# MEMORIA DO EXERCICIO 2015

## EXECUTIVA - LIQUIDACIÓNS E RECIBOS (POR PRINCIPAL)

Pte. Anterior	Cargos	Pase de Vol a Exec	Reposicions a vol	BAIXAS	Ingresos	% de Xestión	Pase á cta. 2015
18.912.859,30	1.351.318,63	5.168.033,11	85.632,16	1.872.767,75	3.995.890,80	23,08	19.477.920,33

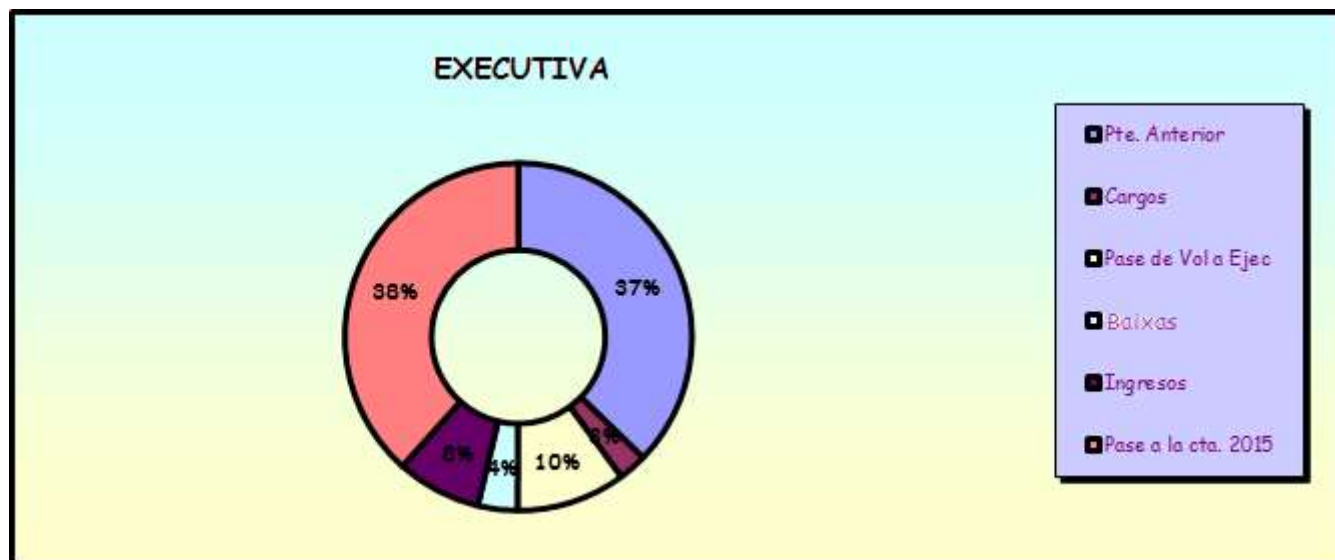

**NOTA:**

As reposicións a voluntaria refírense a valores que durante o 2015 cambiaron de executiva a voluntaria, polo tanto deben minorarse  
 En cambio os valores que están en pases de voluntaria a executiva deben aumentarse

# MEMORIA DO EXERCICIO 2015

## EXECUTIVA 2015 (LIQUIDACIÓNS E RECIBOS)-DATOS POR PRINCIPAL

CONCELLOS	Pendientes ano 2015	Cargos	Reposicións Vol.	Pases a exec.	Ingresos	BAIXAS	% Xestionado	Pase a cta. 2016
Abadin	114.592,16			34.345,08	54.795,34	4.901,81	40,08	89.240,09
Alfoz	77.394,65	2.675,48		23.900,60	24.339,38	1.580,11	24,93	78.051,24
Antas de Ulla	147.598,06			47.383,33	41.695,08	9.780,58	26,40	143.505,73
Baleira	68.973,14	1.188,76		19.519,60	17.202,29	1.449,79	20,80	71.029,42
Barreiros	658.977,64			320.635,33	115.192,07	51.920,82	17,06	812.500,08
Becerreá	294.182,52	9.437,16		66.287,14	85.492,13	15.581,11	27,32	268.833,58
Begonte	507.705,55	22.156,99		197.235,71	51.784,77	13.623,57	9,00	661.689,91
Bóveda	192.494,09	33.711,37		48.867,28	51.017,14	14.742,78	23,91	209.312,82
Burela	889.010,60			7.512,26	74.803,28	8.626,69	9,31	813.092,89
Carballedo	181.460,51			58.463,37	94.197,83	11.363,37	44,00	134.362,68
Castro de Rei	337.815,38			103.711,22	93.658,59	13.153,78	24,19	334.714,23
Castroverde	168.666,99			53.440,62	47.475,09	5.830,99	24,00	168.801,53
Cervantes	74.883,56	3.005,50		27.464,16	21.146,90	3.366,14	23,27	80.840,18
Cervo	529.648,79	36.342,03		110.418,49	84.450,34	33.564,42	17,45	558.394,55
O Corgo	261.948,50	19.122,53		91.227,17	55.339,14	19.105,78	20,00	297.853,28
Cospeito	313.247,00			89.794,57	77.991,78	13.351,52	22,66	311.698,27
Deputación	56.681,70	46.386,20		0,00	5.548,44	46.783,39	50,77	50.736,07
Folgo do Caurel	35.651,16	829,88		11.140,53	7.268,97	2.074,04	19,62	38.278,56
A Fonsagrada	257.025,69			75.913,00	71.512,79	21.275,58	27,87	240.150,32
Friol	197.877,20	14.470,48		99.980,66	51.879,65	6.776,37	18,78	253.672,32

# MEMORIA DO EXERCICIO 2015

CONCELLOS	Pendientes ano 2015	Cargos	Reposición Vol.	Pases a exec.	Ingresos	BAIXAS	% Xestionado	Pase a cta. 2016
Xermade	86.681,70			33.246,86	21.813,97	9.808,82	26,37	88.305,77
Guitiriz	524.440,04	21.683,30		240.836,17	172.399,03	32.242,87	26,00	582.317,61
Guntín	107.611,65			64.122,84	44.952,84	6.903,58	30,20	119.878,07
O Incio	54.659,52			487,64	7.912,40	47.234,76	100,00	0,00
Xove	249.174,62			62.976,67	56.455,89	7.369,69	20,45	248.325,71
Láncara	240.443,07	10.389,07		64.483,95	51.985,44	7.483,58	18,86	255.847,07
Lourenzá	216.313,01	1.439,68		47.210,06	42.981,84	8.827,07	19,55	213.153,84
Meira	112.717,76	951,33		42.038,73	49.905,43	3.950,83	34,59	101.851,56
Mondoñedo	334.518,72	2.609,62		120.286,45	94.839,82	29.674,65	27,22	332.900,32
Monterroso	373.076,22	6.271,67		92.193,42	65.449,92	31.632,60	20,59	374.458,79
Muras	38.867,24			22.006,81	28.297,55	836,08	47,86	31.740,42
Navia de Suarna	47.836,71			19.806,44	18.663,13	4.017,43	33,53	44.962,59
As Nogais	30.340,19			11.899,42	7.337,42	1.905,01	21,88	32.997,18
Baralla	184.865,63	2.310,47		69.216,78	47.323,13	13.702,13	23,80	195.367,62
Ouro	277.471,39	3.955,94	85.632,16	24.668,14	36.400,37	5.976,53	19,22	178.086,41
Outeiro de rei	660.877,35			103.399,82	50.322,11	713.955,06	100,00	0,00
Palas de Rei	263.557,27			114.255,89	73.490,72	19.671,99	24,66	284.650,45
Pantón	155.596,25	3.629,49		147.171,41	86.061,40	13.106,52	32,37	207.229,23
Paradela	95.461,79			32.536,33	24.591,68	6.494,61	24,29	96.911,83
O Páramo	106.864,66			37.695,02	32.669,78	3.903,03	25,30	107.986,87
A Pastoriza	227.193,67	7.114,31		105.653,20	97.347,71	26.584,12	36,45	216.029,35
Pedrafita Cebreiro	43.958,82			12.643,41	16.755,67	1.729,19	32,66	38.117,37

# MEMORIA DO EXERCICIO 2015

CONCELLOS	Pendientes ano 2015	Cargos	Reposicións Vol.	Pases a exec.	Ingresos	BAIXAS	% Xestionado	Pase a cta. 2016
Pol	109.603,35			33.204,29	28.996,67	7.409,06	25,49	106.401,91
A Pobra de Brollón	117.198,67			56.534,20	33.693,42	24.006,97	33,21	116.032,48
A Pontenova	180.367,52	335,48		38.733,20	34.125,15	8.226,85	19,30	177.084,20
Portomarín	134.911,46			34.766,58	28.826,53	6.671,21	20,92	134.180,30
Quiroga	585.297,25	16.673,19		125.786,88	71.574,24	31.249,46	14,13	624.933,62
Ribadeo	1.604.047,60	44.634,56		334.302,95	200.056,92	51.564,89	12,69	1.731.363,30
Ribas do Sil	101.489,04	11,14		26.168,21	26.151,08	10.897,52	29,02	90.619,79
Ribeira de Piquín	20.065,00			6.662,86	5.476,64	1.108,62	24,64	20.142,60
Riotorto	87.181,33	1.856,36		23.907,03	27.359,87	5.296,53	28,91	80.288,32
Samos	92.611,37	2.028,93		33.465,81	23.170,35	5.913,79	22,70	99.021,97
Rábade	263.705,16	4.852,88		92.138,87	66.505,66	10.332,75	21,30	283.858,50
Sarria	1.893.758,41	6.006,86		583.681,47	317.185,49	92.320,75	16,49	2.073.940,50
O Saviñao	461.855,26	17.193,55		163.627,87	122.243,25	56.114,34	27,75	464.319,09
Sober	170.217,62			83.555,90	48.960,23	32.398,00	32,06	172.415,29
Taboada	131.516,91			51.661,42	37.783,61	5.955,45	23,88	139.439,27
Trabada	80.575,04	911,66		24.038,96	22.234,95	14.078,94	34,41	69.211,77
Triacastela	30.619,21			10.773,53	5.449,68	1.294,58	16,29	34.648,48
O Valadouro	150.298,57			62.442,68	30.950,99	17.035,73	22,56	164.754,53
O Vicedo	284.920,28	7.468,64		105.666,68	72.440,35	38.667,95	27,91	286.947,30
Vilalba	1.528.248,57	12.900,12		306.917,33	270.321,09	54.551,53	17,58	1.523.193,40
Viveiro	1.086.009,51	986.764,00		13.920,81	267.636,38	101.810,04	17,70	1.717.247,90
<b>TOTAIS</b>	<b>18.912.859,30</b>	<b>1.351.318,63</b>	<b>85.632,16</b>	<b>5.168.033,11</b>	<b>3.995.890,80</b>	<b>1.872.767,75</b>	<b>23,15</b>	<b>19.477.920,33</b>



# MEMORIA DO EXERCICIO 2015

MÁXIMO (Incio)	100,00
MÍNIMO (Begontel)	9,00
PROMEDIO	27,40

NOTA: OS CONCELLOS DE OUTEIRO DE REI E O INCIO TEÑEN PENDENTE CERO, POIS FINALIZARON O CONVENIO CA DEPUTACIÓN,

# MEMORIA DO EXERCICIO 2015

## INGRESOS EN EXECUTIVA RELATIVOS A RECARGOS DE APREMIO E C.PROVINCIAL (PARTE DA DEPUTACIÓN)

Tipo de documento	Cuota provincial en IAE	Recargos de apremio (parte Deputación)	XUROS (parte Deputación)	Costas	Total Deputación
Recibos	50.907,03	324.388,37	211.044,80	2.948,40	589.288,60
Liquidacións	12.704,70	55.998,50	26.677,73	100,91	95.481,84
<b>TOTAL</b>	<b>63.611,73</b>	<b>380.386,87</b>	<b>237.722,53</b>	<b>3.049,31</b>	<b>684.770,44</b>

Tipo de documento	Por principal (Concellos)	Recargos de apremio (parte CONCELLOS)	XUROS (parte CONCELLOS)	Costas	Total CONCELLOS
Recibos	3.442.131,99	90.481,13	57.829,25	0,00	3.590.044,37
Liquidacións	553.758,81	14.554,07	6.708,07	0,00	575.020,95
<b>TOTAL</b>	<b>3.995.890,80</b>	<b>105.035,20</b>	<b>64.537,32</b>	<b>0,00</b>	<b>4.165.463,32</b>

<b>TOTAIS</b>	<b>4.059.502,53</b>	<b>485.422,07</b>	<b>302.259,85</b>	<b>3.049,31</b>	<b>4.850.233,76</b>
---------------	---------------------	-------------------	-------------------	-----------------	---------------------

# ESTUDO COMPARATIVO EXECUTIVA

# MEMORIA DO EXERCICIO 2015

COMPARATIVA DE % EN EXECUTIVA POR CONCELLOS							
CONCELLOS	% en 2014	% en 2015	Diferenza %	CONCELLOS	% en 2014	% en 2015	Diferenza %
Abadín	19,20	40,08	20,88	As Nogais	24,88	21,88	-3,00
Alfoz	20,28	24,93	4,65	Baralla	20,40	23,80	3,40
Antas de Ulla	21,88	26,40	4,52	Ouro	5,51	19,22	13,71
Baleira	25,05	20,80	-4,25	Outeiro de Rei	26,74	100,00	73,26
Barreiros	23,59	17,06	-6,53	Palas de Rei	21,58	24,66	3,08
Becerreá	20,80	27,32	6,52	Pantón	43,83	32,37	-11,46
Begonte	26,12	9,00	-17,12	Paradela	22,92	24,29	1,37
Bóveda	19,40	23,91	4,51	O Páramo	17,83	25,30	7,47
Burela	20,20	9,31	-10,89	A A Pastoriza	20,55	36,45	15,90
Carballedo	22,32	44,00	21,68	Pedrafita do Cebreiro	29,98	32,66	2,68
Castro de Rei	25,79	24,19	-1,60	Pol	18,70	25,49	6,79
Castroverde	23,86	24,00	0,14	A Pobra de Brollón	26,09	33,21	7,12
Cervantes	28,24	23,27	-4,97	A Pontenova	15,74	19,30	3,56
Cervo	32,98	17,45	-15,53	Portomarín	21,84	20,92	-0,92
O Corgo	23,92	20,00	-3,92	Quiroga	14,61	14,13	-0,48
Cospeito	24,13	22,66	-1,47	Ribadeo	15,94	12,69	-3,25
Deputación	49,11	50,77	1,66	Ribas do Sil	12,10	29,02	16,92
Folgoso do Courel	22,25	19,62	-2,63	Ribeira de Piquín	22,87	24,64	1,77
A Fonsagrada	22,94	27,87	4,93	Riotorto	23,87	28,91	5,04
Friol	31,90	18,78	-13,12	Samos	63,74	22,70	-41,04
Xermade	22,06	26,37	4,31	Rábade	19,96	21,30	1,34
Guitiriz	29,40	26,00	-3,40	Sarria	17,95	16,49	-1,46
Guntín	25,94	30,20	4,26	O Saviñao	18,58	27,75	9,17
O Incio	25,46	100,00	74,54	Sober	18,36	32,06	13,70
Xove	40,52	20,45	-20,07	Taboada	24,63	23,88	-0,75
Láncara	25,63	18,86	-6,77	Trabada	18,59	34,41	15,82
Lourenzá	13,95	19,55	5,60	Triacastela	17,78	16,29	-1,49
Meira	20,14	34,59	14,45	O Valadouro	24,51	22,56	-1,95
Mondoñedo	18,79	27,22	8,43	O Vicedo	27,37	27,91	0,54
Monterroso	24,21	20,59	-3,62	Vilalba	16,94	17,58	0,64
Muras	21,56	47,86	26,30	Viveiro	21,12	17,70	-3,42
Navia de Suarna	28,49	33,53	5,04				

NOTA: NOS CONCELLOS DE OUTEIRO DE REI E O INCIO O % E DE 100 DEBIDO Á FINALIZACIÓN DO CONVENIO COA DEPUTACIÓN

# MEMORIA DO EXERCICIO 2015

COMPARATIVA EXECUTIVA 2012/2013/2014/2015							
Exercicio	Pte. anterior+Cargos	Pases a exec.(Liq.y rec.)	Baixas	Ingresos	Reposicions a vol	% xestión	Pase a cta.seguinte
2012	15.915.822,13	6.137.589,29	2.182.736,32	3.151.030,16	4.599,21	24,19	16.715.045,73
2013	18.715.703,99	6.739.651,72	2.109.113,39	3.730.017,27	1.712.030,32	24,59	17.904.194,73
2014	19.283.147,78	5.088.705,73	1.714.965,43	3.738.965,83	5.062,95	22,38	18.912.859,30
2015	20.264.177,93	5.168.033,11	1.872.767,75	3.995.890,80	85.632,16	23,15	19.477.920,33

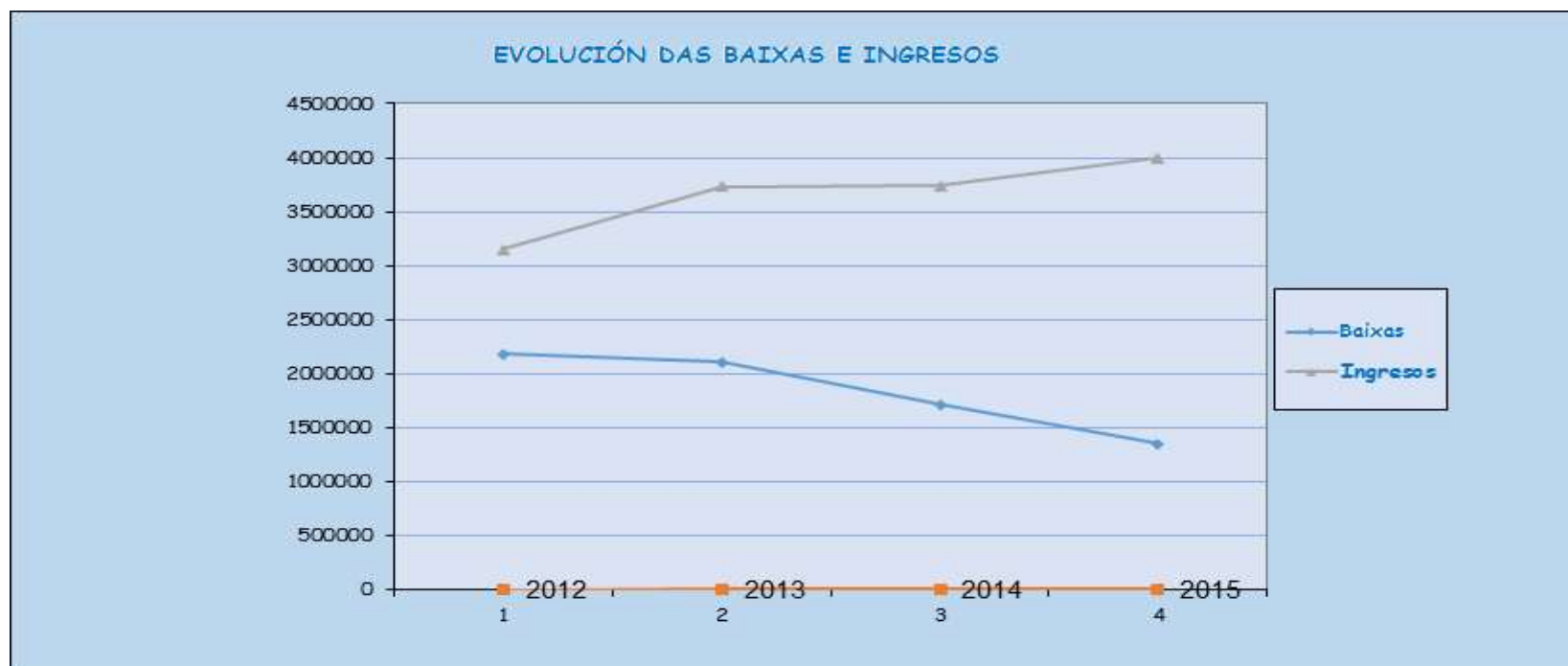

# IMPORTES PENDENTES DE COBRO

# MEMORIA DO EXERCICIO 2015

## IMPORTES PENDENTES DE COBRO A 31-12-2015

### EXECUTIVA E VOLUNTARIA

<i>Tipo de documento</i>	<i>Importe</i>
Recibos	17.149.962,81
Autoliquidacións	0,00
Liquidacións	3.208.788,41
<b>Total</b>	<b>20.358.751,22</b>

## CONTA 2015 (POR PRINCIPAL)

<i>SALDO INICIAL</i>	<i>CARGOS EN VOLUNTARIA+ EXECUTIVA</i>	<i>INGRESOS VOLUNTARIA+EXECUTIVA</i>	<i>BAIXAS VOLUNTARIA+EXECUTIVA</i>	<i>SALDO FINAL</i>
20.809.515,69	43.941.363,11	41.200.946,68	3.191.180,90	<b>20.358.751,22</b>

# BAIXAS 2015



# MEMORIA DO EXERCICIO 2015

## Baixas por impostos e meses

01/01/2015 a 01/01/2016

	01	02	03	04	05	06	07	08	09	10	11	12	Total
Urbana	34.178,08	59.888,27	113.592,11	24.652,10	44.720,68	9.272,07	238.773,27	194.940,92	10.637,36	1.479.739,90	70.305,30	17.325,52	2.298.025,58
Rústica	10.135,00	10.475,07	33.779,19	25.992,49	22.910,50	10.525,04	13.461,76	67.558,78	1.834,71	2.720,72	556,31	2.411,29	202.360,86
Vados	30,37	1.019,56	224,45	660,90	329,55		99,77	207,13				632,34	3.204,07
LV.T.M.	14.107,56	25.782,65	12.898,19	15.004,77	8.078,71	53.274,59	138.020,61	1.101,87	26.453,08	11.866,26	13.314,08	16.495,72	336.398,09
Lic.Aper	41,84												41,84
Ecotaxa			83,64										83,64
L.A.E.	3.405,45	4.345,22	3.895,22	1.665,91	5.617,16	3.795,34	357.887,90		3.819,00	1.111,93	4.881,16	3.057,17	393.481,46
Lic.urb.		760,14											760,14
Vallas				2.651,64						35,86			2.687,50
Inc.va.te				926,28				119,77	1.104,37		2.538,51		4.688,93
Imp.cons	176,35	1.167,44		143,13		2.368,85	15,92					215,02	4.086,71
Oc.via P.			20,59				31,85						52,44
O.Imp.	434,41	54,81		33,75	17.008,63			56.970,04	384,44	1.673,61			76.559,69
Lixo	4.359,05	24.669,87	7.390,00	5.637,19	14.357,82	3.925,05	42.893,88	25.444,70	2.522,98	1.546,31	587,37	2.742,36	136.076,58
LL.O.			241,96		2,63				22,45				267,04
Terraza		159,46		318,56						106,47			584,49
Lic.Obra			249,05										249,05
Multas	5.063,90	969,46	3.891,54	457,75	21,67		11.274,50	102,71	22,85		137,19	133,58	22.075,15
Parabóli		264,40								204,59	437,39		906,38
T.Auga	7.645,28	5.762,93	10.494,17	716,40	17.602,77	3.743,81	121.832,67	3.364,20	2.688,27	9.213,00	172,29	2.207,83	185.443,62
<b>TOTAL</b>	<b>79.577,29</b>	<b>135.319,28</b>	<b>186.760,11</b>	<b>78.860,87</b>	<b>130.650,12</b>	<b>86.904,75</b>	<b>924.292,13</b>	<b>349.810,12</b>	<b>49.489,51</b>	<b>1.508.218,65</b>	<b>92.929,60</b>	<b>45.220,83</b>	<b>3.668.033,26</b>

NOTA: DATOS REFERIDOS A PRINCIPAL+RECARGO+DEMORA+COSTAS

# MEMORIA DO EXERCICIO 2015

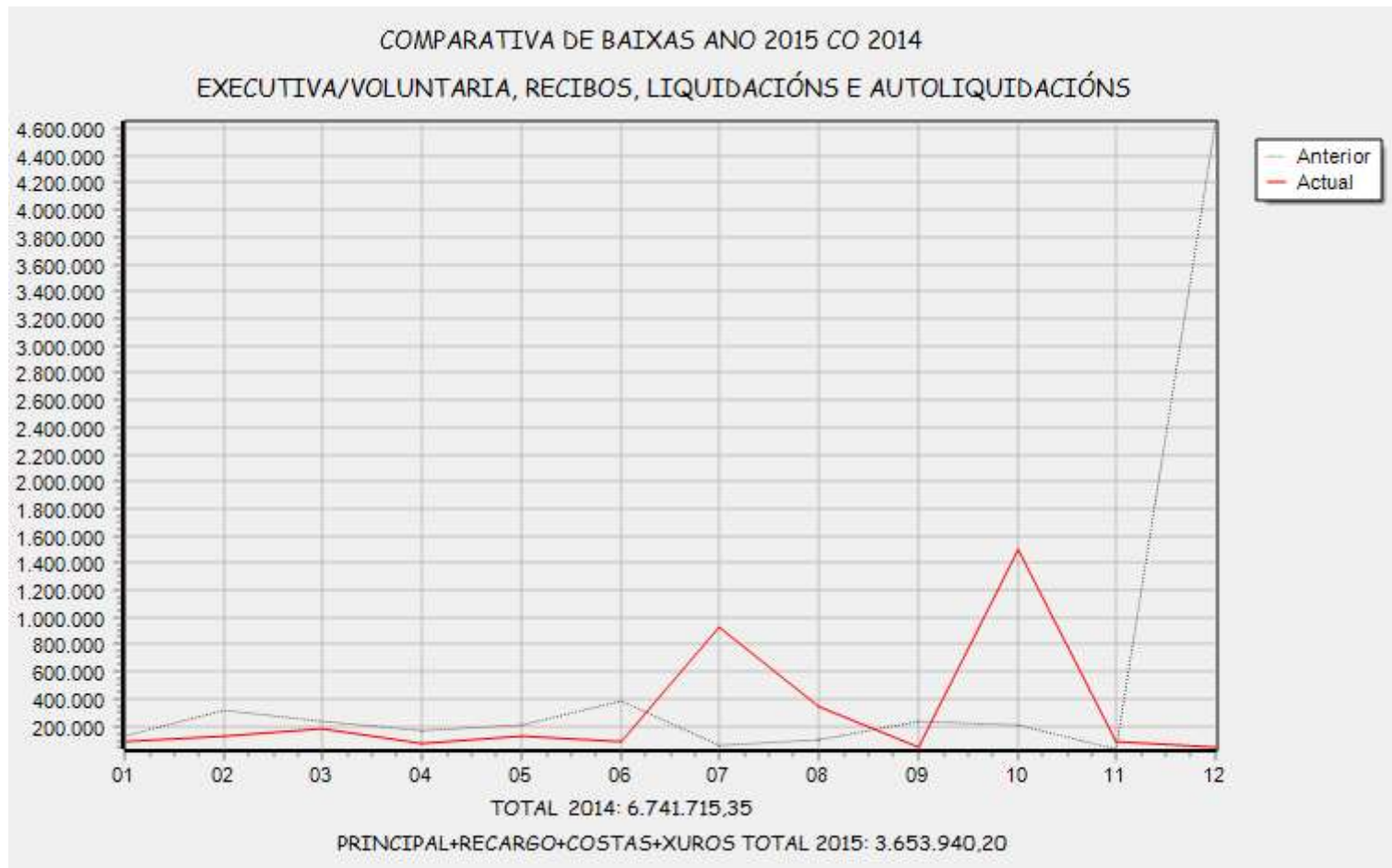

# ANTICIPOS 2015

# MEMORIA DO EXERCICIO 2015

COMPARATIVA ANTICIPOS	
IMPORTE ANTICIPADO EN 2008 -(44 CONCELLOS)	<b>9.445.665,39</b>
IMPORTE ANTICIPADO EN 2009 -(48 CONCELLOS)	<b>13.983.891,34</b>
IMPORTE ANTICIPADO EN 2010 -(50 CONCELLOS)	<b>16.839.018,47</b>
IMPORTE ANTICIPADO EN 2011-(53 CONCELLOS)	<b>21.080.194,39</b>
IMPORTE ANTICIPADO EN 2012-(54 CONCELLOS)	<b>24.708.705,27</b>
IMPORTE ANTICIPADO EN 2013-(55 CONCELLOS)	<b>26.236.886,80</b>
IMPORTE ANTICIPADO EN 2014-(56 CONCELLOS)	<b>28.462.112,60</b>
IMPORTE ANTICIPADO EN 2015-(58 CONCELLOS)	<b>29.986.586,31</b>

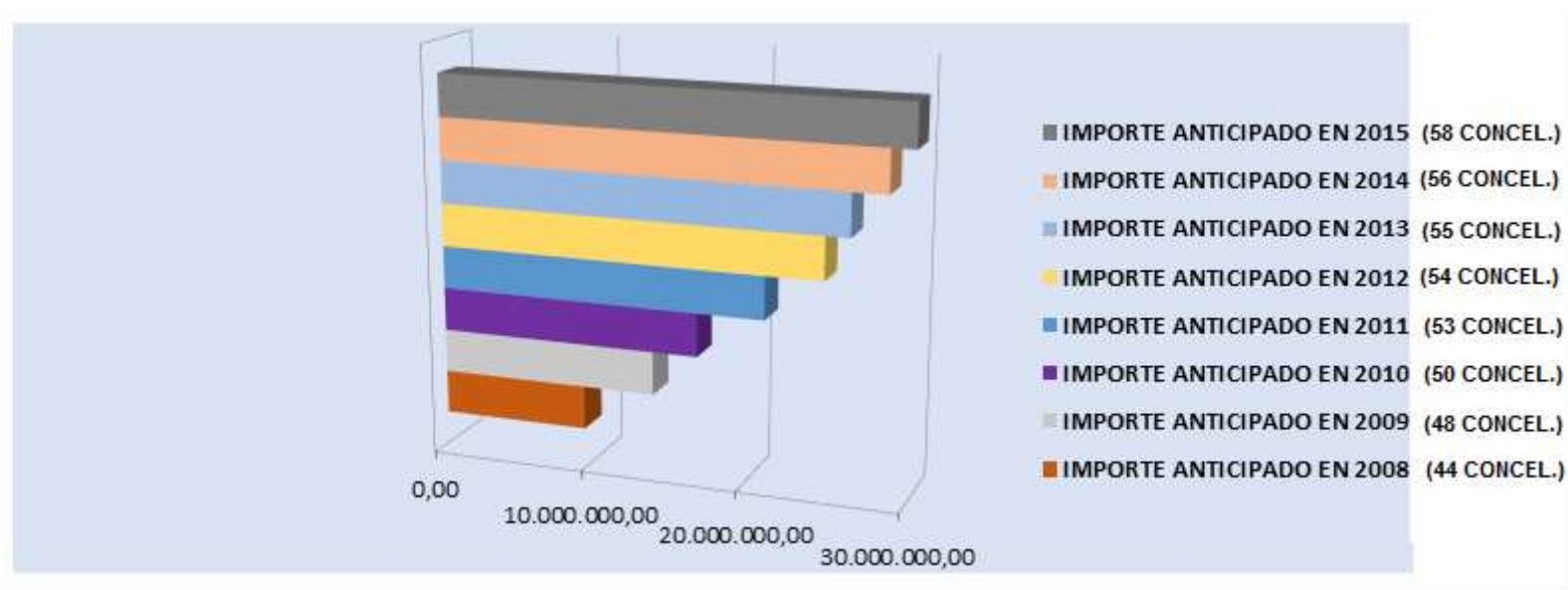

NOTA: INCORPORÁRONSE FRIOL E O CORGO

# MEMORIA DO EXERCICIO 2015

TOTALS ANTICIPO ANO 2015			
ABADIN	708.403,67	OUROL	557.454,48
ALFOZ	269.638,92	PALAS DE REI	645.883,09
ANTAS DE ULLA	271.210,66	PANTÓN	409.756,49
AS NOGAIS	88.096,54	PARADELA	331.375,41
BALEIRA	151.727,94	O PÁRAMO	258.447,06
BARALLA	417.203,03	A PASTORIZA	416.459,82
BARREIROS	884.413,05	PEDRAFITA DO CEBREIRO	144.587,06
BECERREÁ	413.092,38	A POBRA DE BROLLÓN	398.982,39
BEGONTE	568.631,56	POL	230.120,08
BÓVEDA	254.881,60	A PONTENOVA	313.327,94
CARBALLEDO	510.038,16	PORTOMARIN	269.656,62
CASTRO DE REI	595.914,49	QUIROGA	817.035,96
CASTROVERDE	420.769,44	RIBADEO	1.793.037,23
CERVANTES	125.085,25	RIBAS DO SIL	283.952,58
CERVO	747.692,27	RIBEIRA DE PIQUÍN	77.208,07
CORGO	451.738,88	RIOTORTO	139.496,62
COSPEITO	554.190,99	SAMOS	145.589,16
FOLGOSO DO COUREL	95.161,59	RÁBADE	293.584,10
A FONSAGRADA	526.240,48	SARRIA	2.479.953,29
FRIOL	562.236,31	O SAVIÑAO	857.754,30
GUITIRIZ	756.495,11	SOBER	497.235,70
GUNTÍN	295.943,54	TABOADA	404.482,36
LANCARA	337.660,49	TRABADA	190.146,38
LOURENZÁ	424.814,04	TRIACASTELA	56.398,33
MEIRA	384.471,80	O VALADOURO	707.994,92
MONDOÑEDO	795.222,36	O VICEDO	732.332,11
MONTERROSO	631.038,69	VILALBA	2.089.577,99
MURAS	872.883,99	XERMADE	347.152,09
NAVIA DE SUARNA	142.443,84	XOVE	840.263,65
<b>TOTAL CONCELLOS</b>		<b>29.986.586,31</b>	

# MEMORIA DO EXERCICIO 2015

## DETALLE POR CONCEPTOS PARA O CÁLCULO DOS ANTICIPOS AOS CONCELLOS PARA O EXERCICIO 2015

CONCELLOS	URBANA					RÚSTICA			
	INGRESOS	PREVISIÓN DE INGRES	SUSPENS.	90 % ANTICIPO	90%/12 IMP. MES	INGRESOS	INCID.	90 % ANTICIPO	90%/12 IMP. MES
ABADIN	507.921,32			457.129,19	38.094,10	22.701,41		20.431,27	1.702,61
ALFOZ	166.292,96			149.663,66	12.471,97	21.016,71		18.915,04	1.576,25
ANTAS DE ULLA	165.845,32			149.260,79	12.438,40	18.194,39		16.374,95	1.364,58
AS NOGAIS	37.437,24			33.693,52	2.807,79	2.451,86		2.206,67	183,89
BALEIRA	99.553,07			89.597,76	7.466,48	6.993,31		6.293,98	524,50
BARALLA	194.101,76			174.691,58	14.557,63	30.708,04		27.637,24	2.303,10
BARREIROS	823.518,71			741.166,84	61.763,90	21.200,07		19.080,06	1.590,01
BECKEREÁ	284.650,95			256.185,86	21.348,82	19.846,21		17.861,59	1.488,47
BEGONTE	253.512,26			228.161,03	19.013,42	23.746,98		21.372,28	1.781,02
BÓVEDA	198.630,46			178.767,41	14.897,28	19.422,61		17.480,35	1.456,70
CARBALLEDO	270.092,47			243.083,22	20.256,94	31.227,22		28.104,50	2.342,04
CASTRO DE REI	364.586,92			328.128,23	27.344,02	59.309,53		53.378,58	4.448,22
CASTROVERDE	282.463,12			254.216,81	21.184,73	42.836,81		38.553,13	3.212,76
CERVANTES	51.920,13			46.728,12	3.894,01	10.368,49		9.331,64	777,64
CERVO	578.037,21			520.233,49	43.352,79	14.781,02		13.302,92	1.108,58
O CORGO	264.670,40			238.203,36	19.850,28	46.619,52		41.957,57	3.496,46
COSPEITO	225.394,72			202.855,25	16.904,60	79.157,05		71.241,35	5.936,78
FOLGOSO DO COUREL	23.743,12			21.368,81	1.780,73	2.804,65		2.524,19	210,35
A FONSGRADA	358.004,15			322.203,74	26.850,31	9.046,36		8.141,72	678,48

# MEMORIA DO EXERCICIO 2015

CONCELLOS	URBANA					RÚSTICA			
	INGRESOS	PREVISIÓN DE INGRES	SUSPENS.	90 % ANTICIPO	90%/12 IMP. MES	INGRESOS	INCID.	90 % ANTICIPO	90%/12 IMP. MES
FRIOL	379.237,26			341.313,53	28.442,79	55.377,54		49.839,79	4.153,32
GUITIRIZ	531.423,53			478.281,18	39.856,77	20.349,63		18.314,67	1.526,22
GUNTÍN	158.087,91			142.279,12	11.856,59	43.856,77		39.471,09	3.289,26
LANCARA	206.748,52			186.073,67	15.506,14	41.106,96		36.996,26	3.083,02
LOURENZÁ	284.836,50			256.352,85	21.362,74	63.873,87		57.486,48	4.790,54
MEIRA	302.422,04			272.179,84	22.681,65	10.932,17		9.838,95	819,91
MONDOÑEDO	606.369,17			545.732,25	45.477,69	36.056,07		32.450,46	2.704,21
MONTERROSO	526.702,58			474.032,32	39.502,69	12.411,42		11.170,28	930,86
MURAS	628.067,62			565.260,86	47.105,07	9.102,06		8.191,85	682,65
NAVIA DE SUARNA	64.566,96			58.110,26	4.842,52	1.866,34		1.679,71	139,98
OUIROL	434.479,76			391.031,78	32.585,98	16.133,86		14.520,47	1.210,04
PALAS DE REI	464.233,13			417.809,82	34.817,49	54.307,77		48.876,99	4.073,08
PANTÓN	331.063,55			297.957,20	24.829,77	14.870,08		13.383,07	1.115,26
PARADELA	199.561,32			179.605,19	14.967,10	35.432,76		31.889,48	2.657,46
O PÁRAMO	150.493,70			135.444,33	11.287,03	15.762,89		14.186,60	1.182,22
A PASTORIZA	190.889,45			171.800,51	14.316,71	102.799,18		92.519,26	7.709,94
PEDRAFITA DO CEBREIRO	102.437,63			92.193,87	7.682,82	5.326,32		4.793,69	399,47
A POBRA DE BROLLÓN	160.325,15			144.292,64	12.024,39	40.224,47		36.202,02	3.016,84
POL	86.929,00			78.236,10	6.519,68	34.561,87		31.105,68	2.592,14
A PONTENOVA	173.382,02			156.043,82	13.003,65	23.159,40		20.843,46	1.736,96
PORTOMARIN	150.778,42			135.700,58	11.308,38	87.835,29		79.051,76	6.587,65

# MEMORIA DO EXERCICIO 2015

CONCELLOS	URBANA					RÚSTICA			
	INGRESOS	PREVISIÓN DE INGRES	SUSPENS.	90 % ANTICIPO	90%/12 IMP. MES	INGRESOS	INCID.	90 % ANTICIPO	90%/12 IMP. MES
QUIROGA	677.522,43			609.770,19	50.814,18	66.300,26		59.670,23	4.972,52
RIBADEO	1.538.354,22			1.384.518,80	115.376,57	35.028,61		31.525,75	2.627,15
RIBAS DO SIL	205.920,64			185.328,58	15.444,05	46.691,14		42.022,03	3.501,84
RIBEIRA DE PIQUÍN	35.005,10			31.504,59	2.625,38	3.475,59		3.128,03	260,67
RIOTORTO	80.779,38			72.701,44	6.058,45	11.486,88		10.338,19	861,52
SAMOS	35.554,51			31.999,06	2.666,59	24.826,20		22.343,58	1.861,97
RÁBADE	234.113,06			210.701,75	17.558,48	8.202,94		7.382,65	615,22
SARRIA	1.906.697,83			1.716.028,05	143.002,34	67.975,38		61.177,84	5.098,15
O SAVIÑO	703.216,59			632.894,93	52.741,24	14.419,89		12.977,90	1.081,49
SOBER	292.106,51			262.895,86	21.907,99	12.808,18		11.527,36	960,61
TABOADA	312.466,77			281.220,09	23.435,01	28.612,22		25.751,00	2.145,92
TRABADA	67.343,72			60.609,35	5.050,78	19.247,60		17.322,84	1.443,57
TRICASTELA	25.884,88			23.296,39	1.941,37	3.823,41		3.441,07	286,76
O VALADOURO	464.571,51			418.114,36	34.842,86	7.193,62		6.474,26	539,52
O VICEDO	530.290,88			477.261,79	39.771,82	16.213,39		14.592,05	1.216,00
VILALBA	1.451.456,62			1.306.310,96	108.859,25	60.153,93		54.138,54	4.511,55
XERMADE	243.184,77			218.866,29	18.238,86	10.662,97		9.596,67	799,72
XOVE	734.990,71			661.491,64	55.124,30	9.410,17		8.469,15	705,76
<b>TOTAIS</b>	<b>20.822.871,64</b>			<b>18.740.584,51</b>	<b>1.561.715,37</b>	<b>1.654.311,34</b>		<b>1.488.880,21</b>	<b>124.073,35</b>



# MEMORIA DO EXERCICIO 2015

CONCELLOS	I.A.E.					I.V.T.M.			
	INGRESOS	INCIDENC	REPARTO CENT.HIDR.	90 % ANTICIPO	90%/12 IMP. MES	INGRESOS	PREVISIÓN DE INGRES.	90 % ANTICIPO	90%/12 IMP. MES
ABADIN	149.078,71			134.170,84	11.180,90	107.413,74		96.672,37	8.056,03
ALFOZ	30.690,19			27.621,17	2.301,76	81.598,94		73.439,05	6.119,92
ANTAS DE ULLA	4.605,61			4.145,05	345,42	65.755,86		59.180,27	4.931,69
AS NOGAIS	922,68			830,41	69,20	57.073,27		51.365,94	4.280,50
BALEIRA	10.090,86			9.081,77	756,81	51.949,37		46.754,43	3.896,20
BARALLA	6.117,77			5.505,99	458,83	136.831,76		123.148,58	10.262,38
BARREIROS	7.105,74			6.395,17	532,93	130.856,64		117.770,98	9.814,25
BECERREÁ	9.766,60			8.789,94	732,50	144.727,77		130.254,99	10.854,58
BEGONTE	231.248,03			208.123,23	17.343,60	123.305,58		110.975,02	9.247,92
BÓVEDA	3.179,23			2.861,31	238,44	61.969,48		55.772,53	4.647,71
CARBALLEDO	160.898,49		-39.591,27	109.176,50	9.098,04	87.978,15		79.180,34	6.598,36
CASTRO DE REI	43.460,01			39.114,01	3.259,50	194.770,74		175.293,67	14.607,81
CASTROVERDE	15.784,05			14.205,65	1.183,80	126.437,61		113.793,85	9.482,82
CERVANTES	178,01			160,21	13,35	76.516,98		68.865,28	5.738,77
CERVO	47.856,34			43.070,71	3.589,23	190.094,61		171.085,15	14.257,10
O CORGO	4.207,03			3.786,33	315,53	186.435,13		167.791,62	13.982,64
COSPEITO	75.062,56			67.556,30	5.629,69	236.153,43		212.538,09	17.711,51
FOLGOSO DO COUREL	8.852,39			7.967,15	663,93	42.452,78		38.207,50	3.183,96
A FONSGRADA	49.932,75			44.939,48	3.744,96	167.728,38		150.955,54	12.579,63
FRIOL	34.609,08			31.148,17	2.595,68	155.483,13		139.934,82	11.661,24
GUITIRIZ	90.430,08			81.387,07	6.782,26	198.346,88		178.512,19	14.876,02

# MEMORIA DO EXERCICIO 2015

CONCELLOS	I.A.E.					I.V.T.M.			
	INGRESOS	INCIDENC	REPARTO CENT.HIDR	90 % ANTICIPO	90%/12 IMP. MES	INGRESOS	PREVISIÓN DE INGRES.	90 % ANTICIPO	90%/12 IMP. MES
GUNTÍN	4.109,95			3.698,96	308,25	122.771,52		110.494,37	9.207,86
LANCARA	21.135,59			19.022,03	1.585,17	106.187,25		95.568,53	7.964,04
LOURENZÁ	17.536,88			15.783,19	1.315,27	105.768,36		95.191,52	7.932,63
MEIRA	43.737,89			39.364,10	3.280,34	70.098,79		63.088,91	5.257,41
MONDOÑEDO	56.735,59			51.062,03	4.255,17	184.419,58		165.977,62	13.831,47
MONTERROSO	6.591,16			5.932,04	494,34	124.570,16		112.113,14	9.342,76
MURAS	281.772,26			253.595,03	21.132,92	28.608,74		25.747,87	2.145,66
NAVIA DE SUARNA	877,28			789,55	65,80	47.498,85		42.748,97	3.562,41
OUROL	130.577,09			117.519,38	9.793,28	38.203,17		34.382,85	2.865,24
PALAS DE REI	16.160,94			14.544,85	1.212,07	123.955,14		111.559,63	9.296,64
PANTÓN	1.471,73		18.232,82	17.734,10	1.477,84	89.646,80		80.682,12	6.723,51
PARADELA	2.123,82			1.911,44	159,29	73.633,82		66.270,44	5.522,54
O PÁRAMO	4.248,01			3.823,21	318,60	79.959,80		71.963,82	5.996,99
A PASTORIZA	8.004,32			7.203,89	600,32	161.040,18		144.936,16	12.078,01
PEDRAFITA DO CEBREIRO	1.033,18			929,86	77,49	51.855,16		46.669,64	3.889,14
A POBRA DE BROLLÓN	2.339,70			2.105,73	175,48	72.330,89		65.097,80	5.424,82
POL	9.644,85			8.680,37	723,36	58.518,26		52.666,43	4.388,87
A PONTENOVA	9.335,78			8.402,20	700,18	142.264,96		128.038,46	10.669,87
PORTOMARIN	1.273,20			1.145,88	95,49	59.731,55		53.758,40	4.479,87
QUIROGA	54.584,22		-4.156,57	45.384,89	3.782,07	113.567,39		102.210,65	8.517,55
RIBADEO	75.750,78			68.175,70	5.681,31	343.129,98		308.816,98	25.734,75

# MEMORIA DO EXERCICIO 2015

<b>CONCELLOS</b>	<b>I.A.E.</b>					<b>I.V.T.M.</b>			
	INGRESOS	INCIDENC	REPARTO CENT.HIDR.	90 % ANTICIPO	90%/12 IMP. MES	INGRESOS	PREVISIÓN DE INGRES.	90 % ANTICIPO	90%/12 IMP. MES
<b>RIBAS DO SIL</b>	34.541,54		-4.294,20	27.222,61	2.268,55	32.643,73		29.379,36	2.448,28
<b>RIBEIRA DE PIQUÍN</b>	24.730,46			22.257,41	1.854,78	22.575,60		20.318,04	1.693,17
<b>RIOTORTO</b>	3.649,05			3.284,15	273,68	59.080,93		53.172,84	4.431,07
<b>SAMOS</b>	0,00			0,00	0,00	61.296,36		55.166,72	4.597,23
<b>RÁBADE</b>	21.216,54			19.094,89	1.591,24	62.672,01		56.404,81	4.700,40
<b>SARRIA</b>	132.612,53			119.351,28	9.945,94	500.603,36		450.543,02	37.545,25
<b>O SAVIÑAO</b>	6.634,72		7.814,07	13.003,91	1.083,66	129.074,88		116.167,39	9.680,62
<b>SOBER</b>	2.510,46			2.259,41	188,28	81.507,53		73.356,78	6.113,07
<b>TABOADA</b>	2.736,85			2.463,17	205,26	105.609,00		95.048,10	7.920,68
<b>TRABADA</b>	6.196,96			5.577,26	464,77	68.815,48		61.933,93	5.161,16
<b>TRIACASTELA</b>	526,62			473,96	39,50	32.429,90		29.186,91	2.432,24
<b>O VALADOURO</b>	103.386,80			93.048,12	7.754,01	77.105,24		69.394,72	5.782,89
<b>O VICEDO</b>	58.600,40			52.740,36	4.395,03	70.826,28		63.743,65	5.311,97
<b>VILALBA</b>	186.973,64			168.276,28	14.023,02	623.169,12		560.852,21	46.737,68
<b>XERMADE</b>	36.167,31			32.550,58	2.712,55	95.709,50		86.138,55	7.178,21
<b>XOVE</b>	44.480,04			40.032,04	3.336,00	144.745,36		130.270,82	10.855,90
<b>TOTAIS</b>	2.398.084,35		21.995,15	2.138.480,28	178.206,69	6.989.504,86		6.290.554,37	524.212,86

NOTA: OS DATOS REFERIDOS Ó I.A.E. CORRESPONDEN A COTA MUNICIPAL.

# MEMORIA DO EXERCICIO 2015

CONCELLOS	Vaos			Taxa de augas e lixo			
	INGRESOS	90 % ANTICIPO	90%/12 IMP. MES	INGRESOS	PREVISIÓN DE INGRESOS	90 % ANTICIPO	90%/12 IMP. MES
ABADIN	0,00	0,00	0,00	0,00		0,00	0,00
ALFOZ	0,00	0,00	0,00	0,00		0,00	0,00
ANTAS DE ULLA	0,00	0,00	0,00	0,00		0,00	0,00
AS NOGAIS	0,00	0,00	0,00	0,00		0,00	0,00
BALEIRA	0,00	0,00	0,00	0,00		0,00	0,00
BARALLA	0,00	0,00	0,00	95.799,60		86.219,64	7.184,97
BARREIROS	0,00	0,00	0,00	0,00		0,00	0,00
BECERREÁ	0,00	0,00	0,00	0,00		0,00	0,00
BEGONTE	0,00	0,00	0,00	0,00		0,00	0,00
BÓVEDA	0,00	0,00	0,00	0,00		0,00	0,00
CARBALLEDO	0,00	0,00	0,00	0,00		0,00	0,00
CASTRO DE REI	0,00	0,00	0,00	0,00		0,00	0,00
CASTROVERDE	0,00	0,00	0,00	0,00		0,00	0,00
CERVANTES	0,00	0,00	0,00	0,00		0,00	0,00
CERVO	0,00	0,00	0,00	0,00		0,00	0,00
O CORGO	0,00	0,00	0,00	0,00		0,00	0,00
COSPEITO	0,00	0,00	0,00	0,00		0,00	0,00
FOLGOSO DO COUREL	0,00	0,00	0,00	27.882,16		25.093,94	2.091,16
A FONSGRADA	0,00	0,00	0,00	0,00		0,00	0,00
FRIOL	0,00	0,00	0,00	0,00		0,00	0,00
GUITIRIZ	0,00	0,00	0,00	0,00		0,00	0,00

# MEMORIA DO EXERCICIO 2015

CONCELLOS	Vaos			Taxa de augas e lixo			
	INGRESOS	90 % ANTICIPO	90%/12 IMP. MES	INGRESOS	PREVISIÓN DE INGRESOS	90 % ANTICIPO	90%/12 IMP. MES
GUNTÍN	0,00	0,00	0,00	0,00		0,00	0,00
LANCARA	0,00	0,00	0,00	0,00		0,00	0,00
LOURENZÁ	0,00	0,00	0,00	0,00		0,00	0,00
MEIRA	0,00	0,00	0,00	0,00		0,00	0,00
MONDOÑEDO	0,00	0,00	0,00	0,00		0,00	0,00
MONTERROSO	2.200,20	1.980,18	165,02	0,00		0,00	0,00
MURAS	0,00	0,00	0,00	8.285,40		7.456,86	621,41
NAVIA DE SUARNA	0,00	0,00	0,00	14.355,50		12.919,95	1.076,66
OUROL	0,00	0,00	0,00	0,00		0,00	0,00
PALAS DE REI	0,00	0,00	0,00	0,00		0,00	0,00
PANTÓN	0,00	0,00	0,00	0,00		0,00	0,00
PARADELA	0,00	0,00	0,00	57.443,18		51.698,86	4.308,24
O PÁRAMO	0,00	0,00	0,00	36.699,00		33.029,10	2.752,43
A PASTORIZA	0,00	0,00	0,00	0,00		0,00	0,00
PEDRAFITA DO CEBREIRO	0,00	0,00	0,00	0,00		0,00	0,00
A POBRA DE BROLLÓN	0,00	0,00	0,00	168.093,55		151.284,20	12.607,02
POL	0,00	0,00	0,00	0,00		0,00	0,00
A PONTENOVA	0,00	0,00	0,00	0,00		0,00	0,00
PORTOMARIN	0,00	0,00	0,00	0,00		0,00	0,00
QUIROGA	0,00	0,00	0,00	0,00		0,00	0,00
RIBADEO	0,00	0,00	0,00	0,00		0,00	0,00

# MEMORIA DO EXERCICIO 2015

CONCELLOS	Vaos			Taxa de augas e lixo			
	INGRESOS	90 % ANTICIPO	90%/12 IMP. MES	INGRESOS	PREVISIÓN DE INGRESOS	90 % ANTICIPO	90%/12 IMP. MES
RIBAS DO SIL	0,00	0,00	0,00	0,00		0,00	0,00
RIBEIRA DE PIQUÍN	0,00	0,00	0,00	0,00		0,00	0,00
RIOTORTO	0,00	0,00	0,00	0,00		0,00	0,00
SAMOS	0,00	0,00	0,00	0,00		0,00	0,00
RÁBADE	0,00	0,00	0,00	0,00		0,00	0,00
SARRIA	25.672,15	23.104,94	1.925,41	0,00		0,00	0,00
O SAVIÑAO	4.260,19	3.834,17	319,51	0,00		0,00	0,00
SOBER	0,00	0,00	0,00	70.611,43		63.550,29	5.295,86
TABOADA	0,00	0,00	0,00	0,00		0,00	0,00
TRABADA	0,00	0,00	0,00	0,00		0,00	0,00
TRIACASTELA	0,00	0,00	0,00	0,00		0,00	0,00
O VALADOURO	0,00	0,00	0,00	134.403,84		120.963,46	10.080,29
O VICEDO	4.892,14	4.402,93	366,91	132.879,25		119.591,33	9.965,94
VILALBA	0,00	0,00	0,00	0,00		0,00	0,00
XERMADE	0,00	0,00	0,00	0,00		0,00	0,00
XOVE	0,00	0,00	0,00	0,00		0,00	0,00
<b>TOTAIS</b>	<b>37.024,68</b>	<b>33.322,21</b>	<b>2.776,85</b>	<b>746.452,91</b>		<b>671.807,62</b>	<b>55.983,98</b>

# MEMORIA DO EXERCICIO 2015

<b>CONCELLOS</b>	<b>Lixo</b>			<b>Antenas Parabólicas</b>		
	INGRESOS	90 % ANTICIPO	90%/12 IMP. MES	INGRESOS	90 % ANTICIPO	90%/12 IMP. MES
ABADIN	0,00	0,00	0,00	0,00	0,00	0,00
ALFOZ	0,00	0,00	0,00	0,00	0,00	0,00
ANTAS DE ULLA	46.944,00	42.249,60	3.520,80	0,00	0,00	0,00
AS NOGAIS	0,00	0,00	0,00	0,00	0,00	0,00
BALEIRA	0,00	0,00	0,00	0,00	0,00	0,00
BARALLA	0,00	0,00	0,00	0,00	0,00	0,00
BARREIROS	0,00	0,00	0,00	0,00	0,00	0,00
BECERREÁ	0,00	0,00	0,00	0,00	0,00	0,00
BEGONTE	0,00	0,00	0,00	0,00	0,00	0,00
BÓVEDA	0,00	0,00	0,00	0,00	0,00	0,00
CARBALLEDO	56.104,00	50.493,60	4.207,80	0,00	0,00	0,00
CASTRO DE REI	0,00	0,00	0,00	0,00	0,00	0,00
CASTROVERDE	0,00	0,00	0,00	0,00	0,00	0,00
CERVANTES	0,00	0,00	0,00	0,00	0,00	0,00
CERVO	0,00	0,00	0,00	0,00	0,00	0,00
O CORGO	0,00	0,00	0,00	0,00	0,00	0,00
COSPEITO	0,00	0,00	0,00	0,00	0,00	0,00
FOLGOSO DO COUREL	0,00	0,00	0,00	0,00	0,00	0,00
A FONSGRADA	0,00	0,00	0,00	0,00	0,00	0,00
FRIOL	0,00	0,00	0,00	0,00	0,00	0,00

# MEMORIA DO EXERCICIO 2015

CONCELLOS	Lixo			Antenas Parabólicas		
	INGRESOS	90 % ANTICIPO	90%/12 IMP. MES	INGRESOS	90 % ANTICIPO	90%/12 IMP. MES
GUITIRIZ	0,00	0,00	0,00	0,00	0,00	0,00
GUNTÍN	0,00	0,00	0,00	0,00	0,00	0,00
LANCARA	0,00	0,00	0,00	0,00	0,00	0,00
LOURENZÁ	0,00	0,00	0,00	0,00	0,00	0,00
MEIRA	0,00	0,00	0,00	0,00	0,00	0,00
MONDOÑEDO	0,00	0,00	0,00	0,00	0,00	0,00
MONTERROSO	24.058,59	21.652,73	1.804,39	4.620,00	4.158,00	346,50
MURAS	14.035,02	12.631,52	1.052,63	0,00	0,00	0,00
NAVIA DE SUARNA	29.106,00	26.195,40	2.182,95	0,00	0,00	0,00
OUROL		0,00	0,00	0,00	0,00	0,00
PALAS DE REI	58.990,89	53.091,80	4.424,32	0,00	0,00	0,00
PANTÓN		0,00	0,00	0,00	0,00	0,00
PARADELA	0,00	0,00	0,00	0,00	0,00	0,00
O PÁRAMO		0,00	0,00	0,00	0,00	0,00
A PASTORIZA	0,00	0,00	0,00	0,00	0,00	0,00
PEDRAFITA DO CEBREIRO	0,00	0,00	0,00	0,00	0,00	0,00
A POBRA DE BROLLÓN	0,00	0,00	0,00	0,00	0,00	0,00
POL	66.035,00	59.431,50	4.952,63	0,00	0,00	0,00
A PONTENOVA		0,00	0,00	0,00	0,00	0,00
PORTOMARIN	0,00	0,00	0,00	0,00	0,00	0,00
QUIROGA	0,00	0,00	0,00	0,00	0,00	0,00



# MEMORIA DO EXERCICIO 2015

CONCELLOS	Lixo			Antenas Parabólicas		
	INGRESOS	90 % ANTICIPO	90%/12 IMP. MES	INGRESOS	90 % ANTICIPO	90%/12 IMP. MES
RIBADEO	0,00	0,00	0,00	0,00	0,00	0,00
RIBAS DO SIL	0,00	0,00	0,00	0,00	0,00	0,00
RIBEIRA DE PIQUÍN	0,00	0,00	0,00	0,00	0,00	0,00
RIOTORTO	0,00	0,00	0,00	0,00	0,00	0,00
SAMOS	40.088,67	36.079,80	3.006,65	0,00	0,00	0,00
RÁBADE		0,00	0,00	0,00	0,00	0,00
SARRIA	121.942,40	109.748,16	9.145,68	0,00	0,00	0,00
O SAVIÑAO	87.640,00	78.876,00	6.573,00	0,00	0,00	0,00
SOBER	92.940,00	83.646,00	6.970,50	0,00	0,00	0,00
TABOADA		0,00	0,00	0,00	0,00	0,00
TRABADA	49.670,00	44.703,00	3.725,25	0,00	0,00	0,00
TRICASTELA	0,00	0,00	0,00	0,00	0,00	0,00
O VALADOURO	0,00	0,00	0,00	0,00	0,00	0,00
O VICEDO	0,00	0,00	0,00	0,00	0,00	0,00
VILALBA	0,00	0,00	0,00	0,00	0,00	0,00
XERMADE	0,00	0,00	0,00	0,00	0,00	0,00
XOVE	0,00	0,00	0,00	0,00	0,00	0,00
<b>TOTAIS</b>	<b>687.554,57</b>	<b>618.799,11</b>	<b>51.566,59</b>	<b>4.620,00</b>	<b>4.158,00</b>	<b>346,50</b>