

**MEMORIA DO
EXERCICIO 2018**

	Nº PÁXINA
ÍNDICE:	
<u>VOLUNTARIA:</u>	2 E 3
RECIBOS+LIQUIDACIÓNS:	
v RESUMO DE INGRESOS TOTAIS (RECIBOS E LIQUIDACIÓNS) EN VOLUNTARIA/MES E RESUMO XERAL CON %	5
v GRÁFICO COMPARATIVO VOLUNTARIA (RECIBOS E LIQUIDACIÓNS) 2017/2018	6
RECIBOS:	
v GRÁFICO COMPARATIVO POR ENTIDADES	7
v RESUMO XERAL DE INGRESOS EN VOLUNTARIA DE RECIBOS POSTOS O COBRO NO 2018	8
v GRÁFICO RECIBOS VOLUNTARIA 2018	9
v DATOS REFERIDOS A RECIBOS DOMILIADOS EN P.VOLUNTARIO	10
v RÚSTICA	11 E 12
v URBANA	13 E 14
v BICES	15 E 16
v EXACCIÓNS DO EXERCICIO 2018	17
v EXACCIÓNS DO EXERCICIO 2017 COBRADAS NO 2018	18
v I.A.E.	19 E 20
v I.V.T.M.	21 E 22
v AUTOLIQUIDACIÓNS DE I.V.T.M.	23 E 24
v DATOS DA CUOTA PROVINCIAL EN VOLUNTARIA RECADADA NO 2018	25
LIQUIDACIÓNS:	
v CADRO RESUMO DE LIQUIDACIÓNS É % XESTIÓN CO GRÁFICO	26
v DATOS DE LIQUIDACIÓNS POR IMPOSTO	27
v ESTUDO COMPARATIVO VOLUNTARIA E GRÁFICO	29
<u>EXECUTIVA:</u>	
v RESUMO DE INGRESOS EN EXECUTIVA/MES E RESUMO XERAL	31
v GRÁFICO COMPARATIVO EXECUTIVA 2017/2018 (RECIBOS E LIQUIDACIÓNS)	32
v EXECUTIVA-LIQUIDACIÓNS E RECIBOS POR PRINCIPAL	33
v DETALLE DA EXECUTIVA POR CONCELLOS	34 E 35
v DETALLE DA RECADACIÓN RELATIVA A RECARGOS DE PREMA E CUOTA PROVINCIAL	36
v ESTUDO COMPARATIVO EXECUTIVA	37
v GRÁFICO DE INGRESOS FEITOS POLOS DISTINTOS TIPOS DE EMBARGO	38

∇ GRÁFICO DA EVOLUCIÓN DAS BAIXAS E INGRESOS (SOLO POR PRINCIPAL) DOS ÚLTIMOS CATRO ANOS	39
∇ ESTUDO COMPARATIVO POR CONCELLOS 2016/2017-EXECUTIVA	40 E 41

VOLUNTARIA E EXECUTIVA

∇ INGRESOS TOTALES VOLUNTARIA E EXECUTIVA 2018	43
∇ RESUMO TOTAL DE INGRESOS DO EXERCICIO 2018 (VOLUNTARIA E EXECUTIVA)	44
∇ GRÁFICOS	45 A 49
∇ BAIXAS VOLUNTARIA E EXECUTIVA E POR MESES	51
∇ GRÁFICO COMPARATIVO DE BAIXAS 2017/2018 POR MESES	52
∇ CADRO COMPARATIVO 2017/2018 DAS COMPENSACIÓNS EFECTUADAS	53
∇ IMPORTES PENDENTES DE COBRO A 31/12/2018 (VOLUNTARIA+EXECUTIVA) E RESUMO CONTA 2018	55
∇ NOTIFICACIÓNS FEITAS NO 2018 (VOLUNTARIA+EXECUTIVA)	56

ANTICIPOS 2018

∇ COMPARATIVA DE ANTICIPOS 2018	58
∇ DETALLE DO CÁLCULO DOS ANTICIPOS POR IMPOSTOS DOS CONCELLOS NO EXERCICIO 2018	59 E 60



VOLUNTARIA
2018

<i>RESUMO DE TOTAIS DE INGRESOS EN VOLUNTARIA 2018 (RECIBOS-LIQUIDACIÓNS-AUTOLIQUIDACIÓNS)</i>		
RECIBOS (PADRÓNS DO EXERCICIO 2018)		48.229.646,00
RECIBOS DOUTROS EXERCICIOS COBRADOS EN VOL NO 2018		1.212.700,01
XUROS DE DEMORA EN RECIBOS (ADIAMENTOS O FRAC.)		3.348,31
TOTAL INGRESADO DE RECIBOS		49.445.694,32
LIQUIDACIÓNS		6.118.205,33
XUROS DE DEMORA EN LIQUIDACIÓNS (ADIAMENTOS O FRAC.)		3.120,58
AUTOLIQUIDACIÓNS		120.099,04
TOTAL INGRESADO EN VOLUNTARIA		55.687.119,27

<i>INGRESOS MENSUAIS DE VOLUNTARIA 2018 (RECIBOS-LIQ-AUTOLIQ)-(PRINCIPAL+XUROS)</i>		
XANEIRO		143.769,44
FEBREIRO		407.981,69
MARZO		523.781,42
ABRIL		522.917,52
MAIO		6.580.188,86
XUÑO		6.171.204,41
XULLO		1.984.902,72
AGOSTO		387.064,16
SETEMBRO		1.080.050,65
OCTUBRO		27.185.430,81
NOVEMBRO		10.379.312,58
DECEMBRO		320.515,01
TOTAIS		55.687.119,27

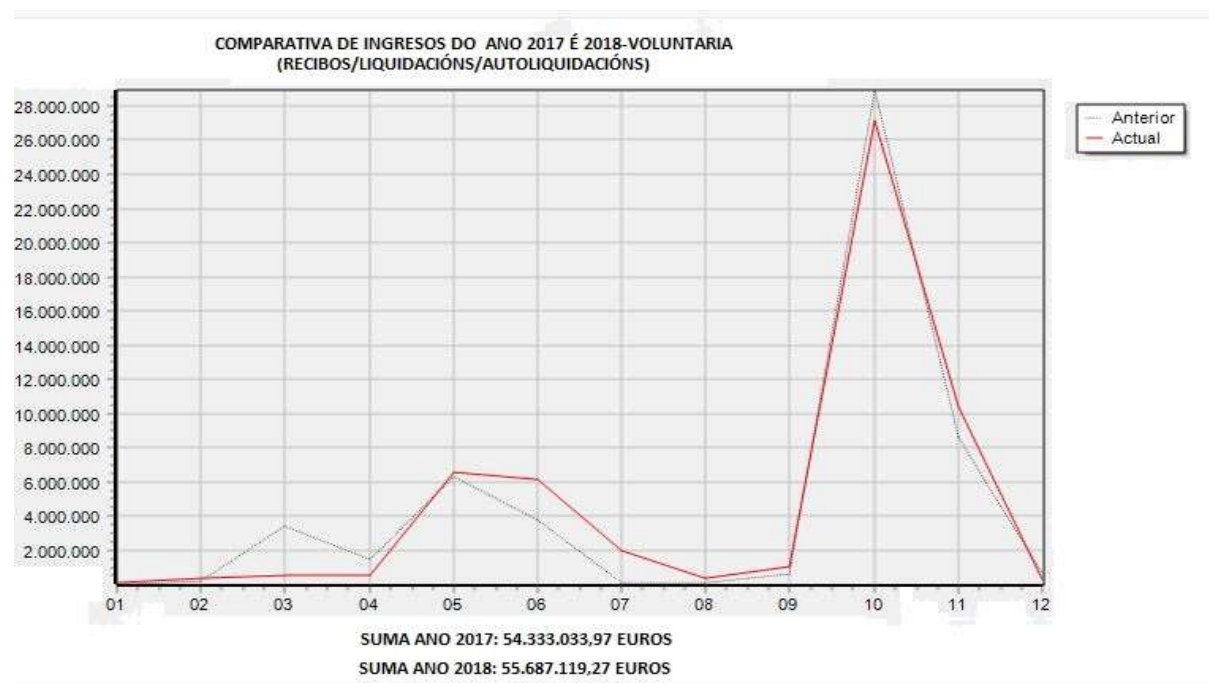

INGRESOS POR ENTIDADES BANCARIAS DENDE 01/01/2018 ATA 31/12/2018 DE RECIBOS EN VOLUNTARIA POR PRINCIPAL

■ 85,03 % 2080 ■ 6,84 % 2100 ■ 5,54 % 0182 ■ 2,59 % 0081

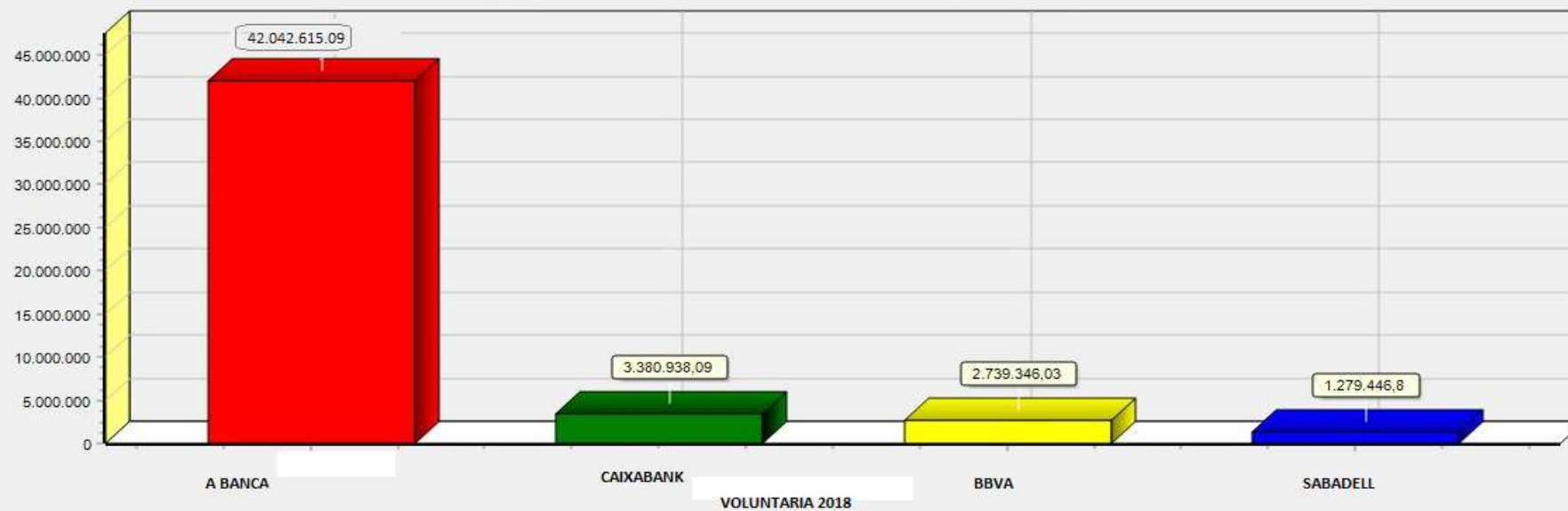

TOTAL 49.442.346,01 EUROS MINORANDO OS XUROS DE 3.348,31 EUROS

RESUMO XERAL.-RECIBOS-PADRÓNS-VOLUNTARIA 2018							
IMPOSTO	Reposición a vol	Cargos	Baixas	Ingresos	% xestión en 2018	% xestión en 2017	diferenza %
I.B.I. Rústica		3.166.353,51	0,01	2.814.073,61	88,87	89,47	-0,60
I.B.I. Urbana		30.625.784,92	102.662,69	27.210.022,79	89,18	89,88	-0,70
Bices		5.058.477,09	974,15	4.816.414,55	95,23	98,46	-3,23
I.A.E.		4.590.563,51	0,00	4.202.906,96	91,56	94,03	-2,47
I.V.T.M.		9.755.906,09	27.774,09	8.079.095,29	83,10	82,94	0,16
Vaos		48.198,17	48,08	41.888,48	87,01	84,29	2,72
Talones de cargo diputación cobrados en vol	45,08	0,00		45,08	100,00	0,00	100,00
Lixo		689.608,72	40,00	585.543,11	84,92	84,72	0,20
Taxa de auga, lixo e sumidoiros		514.976,48	51,38	479.656,13	93,15	94,44	-1,29
TOTAIS		54.449.868,49	131.550,40	48.229.646,00	88,82	89,70	-0,88

RESUMO XERAL.-RECIBOS-PADRÓNS DE VOLUNTARIA DOUTROS EXERCICIOS COBRADOS EN 2018						
IMPOSTO	Pte en vol a 31/12/2017	Cargos	Baixas	Ingresos	% xestión En 2018	
Lixo (2017)	224,68	759.633,25	167,92	218.414,64	28,77	
Lixo (2016)	274,88			45,00	16,37	
Lixo (2015)	326,63				0,00	
Taxa de auga e lixo (2017)	3.518,99	231.111,60	918,71	708.890,15	302,52	
Taxa de auga e lixo (2016)	125,83				0,00	
I.A.E. (2017)	132.974,92		7.251,61	40.572,37	35,96	
I.A.E. (2016)	10.818,52		3.172,08		29,32	
I.A.E. (2015)	1.066,44				0,00	
I.A.E. (2011)	3.437,19		173,51		5,05	
Urbana (2017)	480.230,26		1.873,59	193.554,07	40,69	
Urbana (2016)	251.329,98		31.021,87	169,36	12,41	
Urbana (2015)	247,43			247,43	100,00	
Rústica (2017)	5.116,90		611,36	2.623,87	63,23	
Rústica (2016)	21.894,04			238,61	1,09	
Rústica (2015)	2.287,63			199,99	8,74	
Rustica (2014)	186,80			186,80	100,00	
Rustica (2013)	173,60			173,60	100,00	
Rustica (2012)	160,41			160,41	100,00	
Rustica (2011)	147,21			147,21	100,00	
BICES (2017)	46.369,86			46.369,86	100,00	
I.C.V. (2017)	9.544,89		4.623,32	479,58	53,46	
I.C.V. (2016)	528,74		53,90	32,81	16,40	
I.C.V. (2001)	89,61			89,61	100,00	
I.C.V. (2000)	89,61			89,61	100,00	
Talones de cargo diputación (2017)	15,03			15,03	100,00	
TOTAL	971.180,08	990.744,85	49.867,87	1.212.700,01	64,35	

TOTAIS INGRESADOS EN VOLUNTARIA	971.180,08	55.440.613,34	181.418,27	49.442.346,01	87,97
--	-------------------	----------------------	-------------------	----------------------	--------------

XUROS EN VOLUNTARIA EN ADIAMENTOS OU FRACCIONAMENTOS)					3.348,31
--	--	--	--	--	-----------------

TOTAIS RECIBOS INGRESADOS EN VOLUNTARIA					49.445.694,32
--	--	--	--	--	----------------------



DATOS REFERIDOS A RECIBOS DOMICILIADOS DO EXERCICIO NO PERÍODO VOLUNTARIO									
IMPOSTO	PADRÓN TOTAL	TOTAL EN RECIBOS	DOMICILIADOS	EN RECIBOS	COBRADOS DOMIC	EN RECIBOS	%DOMIC.	%COBRADOS	%DEVOLTOS
URBANA+BICES	35.684.262,01	219.856	21.827.117,94	141.685	20.442.322,51	132.488	64,44	93,51	6,49
RÚSTICA	3.166.353,51	96.346	2.194.055,00	63.610	2.042.984,22	59.523	66,02	93,57	6,43
VAOS	48.198,17	916	34.455,16	614	30.442,27	566	67,03	92,18	7,82
I.V.T.M.	9.755.906,09	162.295	4.636.558,05	76.764	4.423.884,21	73.097	47,30	95,22	4,78
I.A.E.	4.590.563,51	2.142	1.950.554,08	946	1.917.799,48	893	44,16	94,40	5,60
LIXO	689.608,72	14.469	498.190,66	11.044	456.468,58	10.182	76,33	92,19	7,81
T.DE AUGA Y BAS.	514.976,48	9.488	464.615,29	8.584	407.562,86	7.913	90,47	92,18	7,82
TOTAIS	54.449.868,49	505.512	31.605.546,18	303.247	29.721.464,13	284.662	59,99	93,87	6,13

RÚSTICA 2018-VOLUNTARIA				
CONCELLOS	Cargos	Ingresos	Baixas	% Xestionado
Abadín	43.872,79	40.186,83		91,60
Alfoz	24.868,74	23.469,60		94,37
Antas de Ulla	37.598,63	33.552,18		89,24
Baleira	18.891,57	17.452,36		92,38
Barreiros	35.780,70	30.672,16		85,72
Becerreá	41.060,42	36.251,98		88,29
Begonte	53.724,96	48.396,43		90,08
Bóveda	35.489,79	29.951,75		84,40
Carballedo	28.954,80	26.280,02		90,76
Castro de Rei	173.829,65	156.929,83		90,28
Castroverde	61.302,75	55.400,69		90,37
Cervantes	18.188,61	16.189,21		89,01
Cervo	53.411,82	41.023,08		76,81
O Corgo	48.970,65	43.046,14		87,90
Cospeito	177.391,80	163.908,93		92,40
Chantada	100.354,91	87.539,95		87,23
Folgoso do Courel	3.080,79	2.929,12		95,08
A Fonsagrada	29.645,57	26.238,98		88,51
Foz	41.359,95	35.674,42		86,25
Friol	95.546,38	86.914,64		90,97
Xermade	32.066,49	29.588,47		92,27
Guitiriz	57.772,19	51.215,49		88,65
Guntín	103.614,94	94.742,13		91,44
Xove	17.228,73	15.456,69		89,71
Láncara	72.828,68	64.744,60		88,90
Lourenzá	82.201,82	75.080,79		91,34
Meira	26.321,19	25.193,49		95,72
Mondoñedo	41.361,05	37.148,67		89,82
Monterroso	36.669,29	31.568,15		86,09
Muras	12.777,78	12.294,15		96,22
Navia de Suarna	4.375,22	3.901,53		89,17
Baralla	77.476,58	68.892,74		88,92
As Nogais	12.675,07	11.518,11		90,87
Ouro	19.506,38	17.835,16		91,43
Palas de Rei	87.791,67	81.739,36		93,11

CONCELLOS	Cargos	Ingresos	Baixas	% Xestionado
Pantón	29.245,45	23.171,81		79,23
Paradela	110.254,30	94.629,83		85,83
O Páramo	37.166,15	33.028,51		88,87
A Pastoriza	150.232,39	133.694,16		88,99
Pedrafita Cebreiro	4.860,04	4.568,59		94,00
Pol	91.604,81	80.724,77		88,12
A Pobra de Brollón	41.094,38	36.081,23		87,80
A Pontenova	37.605,20	34.458,13	0,01	91,63
Portomarín	120.618,55	110.587,05		91,68
Quiroga	92.223,68	77.165,36		83,67
Ribadeo	61.620,68	51.331,82		83,30
Ribas do Sil	26.911,36	24.118,68		89,62
Ribeira de Piquin	4.370,32	4.026,82		92,14
Riotorto	19.456,91	17.714,26		91,04
Samos	55.215,02	48.542,88		87,92
Rábade	19.473,11	16.623,23		85,37
Sarria	111.917,59	98.994,90		88,45
O Saviñao	44.596,37	34.922,45		78,31
Sober	26.916,76	24.148,62		89,72
Taboada	64.845,02	55.834,75		86,10
Trabada	28.471,68	23.256,00		81,68
Triacastela	12.959,52	12.636,27		97,51
O Valadouro	13.585,05	12.568,46		92,52
O Vicedo	21.117,13	18.079,67		85,62
Vilalba	103.388,20	93.275,92		90,22
Burela	28.611,48	26.961,61		94,23
TOTAIS	3.166.353,51	2.814.073,61	0,01	88,87

MAXIMO (Triacastela)	97,51
MÍNIMO (Cervo)	76,81
PROMEDIO	89,16

<i>I.B.I. URBANA 2018-VOLUNTARIA</i>				
CONCELLOS	Cargos	Ingresos	Baixas	% xestionado
Abadin	149.560,54	136.558,35		91,31
Alfoz	206.187,60	193.437,02		93,82
Antas de Ulla	219.826,21	198.576,94		90,33
Baleira	138.227,42	127.540,57		92,27
Barreiros	1.213.019,09	1.047.784,22	2.713,05	86,60
Becerreá	372.227,34	332.609,29		89,36
Begonte	652.841,55	448.874,46		68,76
Bóveda	261.834,72	222.642,03		85,03
Carballedo	288.257,53	261.295,12		90,65
Castro de Rei	528.496,72	478.068,39		90,46
Castroverde	310.732,53	286.559,42		92,22
Cervantes	118.941,44	105.456,71		88,66
Cervo	777.296,88	712.726,53		91,69
O Corgo	427.919,93	386.844,12		90,40
Cospeito	416.313,72	375.166,78		90,12
Chantada	1.467.898,41	1.348.737,05		91,88
Folgoso do Courel	116.024,69	104.062,35		89,69
A Fonsagrada	345.875,87	314.821,89		91,02
Foz	2.695.211,19	2.294.591,54	99.599,82	88,83
Friol	509.468,99	471.141,87		92,48
Xermade	205.418,41	189.360,16		92,18
Guitiriz	666.039,79	566.829,17		85,10
Guntin	272.674,79	247.914,57		90,92
Xove	694.007,31	664.068,13		95,69
Láncara	337.107,51	303.601,96		90,06
Lourenzá	387.946,06	354.779,87		91,45
Meira	370.700,33	350.429,82		94,53
Mondoñedo	667.301,73	614.483,21		92,08
Monterroso	571.832,26	520.704,85		91,06
Muras	53.078,73	48.516,58		91,40
Navia de Suarna	94.502,60	85.880,30		90,88
Baralla	363.555,67	334.790,13		92,09
As Nogais	97.580,54	87.157,32		89,32
Ourol	220.702,73	211.557,69		95,86
Palas de Rei	674.213,96	609.420,96		90,39
Pantón	422.579,03	374.555,05		88,64

CONCELLOS	Cargos	Ingresos	Baixas	% xestionado
Paradela	126.478,64	116.184,40		91,86
O Páramo	86.407,32	77.013,30		89,13
A Pastoriza	293.172,27	266.201,41		90,80
Pedrafita Cebreiro	74.436,73	68.736,38		92,34
Pol	169.822,03	153.925,26		90,64
A Pobra de Brollón	241.060,04	213.909,06		88,74
A Pontenova	325.545,55	306.625,39		94,19
Portomarín	92.989,12	79.708,91		85,72
Quiroga	696.806,83	631.835,71		90,68
Ribadeo	2.113.958,30	1.871.093,03		88,51
Ribas do Sil	158.746,73	139.432,21		87,83
Ribeira de Piquín	33.478,79	29.394,29		87,80
Riotorto	131.331,41	118.770,03		90,44
Samos	88.221,06	77.232,93		87,54
Rábade	324.403,95	285.351,75		87,96
Sarria	2.268.094,05	1.991.816,91		87,82
O Saviñao	507.099,32	449.161,13		88,57
Sober	305.389,38	278.665,30		91,25
Taboada	285.568,04	258.592,09		90,55
Trabada	98.129,30	85.155,71		86,78
Triacastela	42.573,49	38.576,87		90,61
O Valadouro	213.874,01	196.079,30		91,68
O Vicedo	484.291,94	435.430,02		89,91
Vilalba	2.104.968,38	1.904.046,83		90,45
Burela	2.043.534,42	1.725.540,15	349,82	84,46
TOTAIS	30.625.784,92	27.210.022,79	102.662,69	89,18
XUROS EN ADIAMENTOS OU FRACC.		9,66		
TOTAIS INGRESOS		27.210.032,45		

MAXIMO (Xove)	95,86
MÍNIMO (Ourol y Begonte)	68,76
PROMEDIO	89,89

O CONCELLO DE BEGONTE TEN BAIXO % POR UN RECIBO DE ID DE VALOR 6027642 DE IMPORTE 165,519,16 EUROS ESTÁ SUSPENDIDO (MOTIVO .-RECURSO)
O CONCELLO DE OUROL TEN BAIXO PORCENTAXE POR DOUS RECIBOS DE IDS 6112390 E 6111839 POR UN TOTAL DE 59,631,62 EUROS INGRESADAS EN 2018

MEMORIA DO EXERCICIO 2018

<i>BICES 2018-VOLUNTARIA</i>				
CONCELLOS	Cargos	Ingresos	Baixas	% xestionado
Abadin	451.200,08	451.200,08		100,00
Alfoz	57.832,15	57.832,15		100,00
Antas de Ulla	29.241,89	29.241,89		100,00
Baleira	31.006,59	31.006,59		100,00
Carballedo	66.607,74	66.607,74		100,00
Castroverde	44.251,81	44.251,81		100,00
Cervo	77.473,21	77.473,21		100,00
Chantada	204.849,37	204.849,37		100,00
A Fonsagrada	120.965,66	120.965,66		100,00
Foz	19.483,10	18.508,95	974,15	100,00
Friol	78.660,82	59.881,04		76,13
Xermade	97.497,77	97.497,77		100,00
Guitiriz	191.473,19	191.473,19		100,00
Guntin	53.049,63	52.249,77		98,49
Xove	141.050,68	141.050,68		100,00
Meira	72.350,54	72.350,54		100,00
Mondoñedo	171.665,36	171.665,36		100,00
Muras	639.411,04	583.904,60		91,32
Ourol	390.577,61	347.943,62		89,08
Palas de Rei	31.489,18			0,00
Pantón	119.210,01	119.210,01		100,00

MEMORIA DO EXERCICIO 2018

CONCELLOS	Cargos	Ingresos	Baixas	% xestionado
Paradela	88.456,91	88.456,91		100,00
O Páramo	86.119,38	86.119,38		100,00
A Pastoriza	54.555,45	54.555,45		100,00
Pol	9.222,45	9.222,45		100,00
A Pobra de Brollón	10.982,14	10.982,14		100,00
A Pontenova	30.306,33	30.306,33		100,00
Portomarín	107.610,38	107.610,38		100,00
Quiroga	94.170,86	94.170,86		100,00
Ribas do Sil	95.607,31	95.607,31		100,00
Ribeira de Piquin	60.665,33	60.665,33		100,00
Riotorto	30.343,39	30.343,39		100,00
Sarria	22.428,60	22.428,60		100,00
O Saviñao	221.459,76	221.459,76		100,00
Sober	154.935,43	154.935,43		100,00
Taboada	195.843,49	195.843,49		100,00
O Valadouro	273.664,27	273.664,27		100,00
O Vicedo	151.533,90	59.654,76		39,37
Vilalba	281.224,28	281.224,28		100,00
TOTAIS	5.058.477,09	4.816.414,55	974,15	95,23

MAXIMO (varios concellos)	100,00
MÍNIMO (Palas de Rei)	0,00
PROMEDIO	94,59

O PORCENTAXE BAIXO EN PALAS DE REI, DÉBESE A UNS RECIBOS DE ID 6738647 Y 6738646 QUE FORON COBRADOS EN EXECUTIVA

VAOS - 2018-VOLUNTARIA				
CONCELLOS	Cargos	Baixas	Ingresos	% Xestionado
Monterroso	2.914,30		2.547,60	87,42
Sarria	34.025,15		29.667,83	87,19
O Saviñao	5.014,33		4.306,12	85,88
O Vicedo	6.244,39	48,08	5.366,93	86,72
TOTAIS	48.198,17	48,08	41.888,48	87,01

LIXOS- 2018-VOLUNTARIA				
CONCELLOS	Cargos	Baixas	Ingresos	% Xestionado
Carballedo	64.844,00		58.298,00	89,91
Monterroso	30.842,83		24.638,64	79,88
Navia de Suarna	20.196,00		19.584,00	96,97
Palas de Rei	69.841,96		62.218,62	89,08
O Páramo	39.672,00		34.302,00	86,46
Pol	47.515,00	20,00	43.665,00	91,94
Samos	77.538,10		64.789,39	83,56
Sarria	150.636,33		122.462,46	81,30
O Saviñao	109.220,00	20,00	82.760,00	75,79
Sober	51.930,00		47.590,00	91,64
Trabada	27.372,50		25.235,00	92,19
TOTAIS	689.608,72	40,00	585.543,11	84,92

TAXAS DE AUGA, LIXO E SUMIDOIRO 2018				
CONCELLOS	Cargos	Baixas	Ingresos	% Xestionado
A Pobra de Brollón	97.688,48		90.150,23	92,28
A Pontenova	112.655,55		105.668,59	93,80
Baralla	77.995,01	51,38	74.631,06	95,75
Paradela	34.832,44		31.154,13	89,44
Navia de Suarna	4.223,99		4.125,08	97,66
O Valadouro	77.012,26		71.674,54	93,07
O Vicedo	73.693,69		67.484,16	91,57
Sober	36.875,06		34.768,34	94,29
TOTAIS	514.976,48	51,38	479.656,13	93,15
Demora			0,34	
			479.656,47	
MAXIMO (Navia de Suarna-Taxa de auga,lixo)	97,66			
MÍNIMO (O Saviño-lixo)	75,79			
PROMEDIO	89,03			

LIXO- (PADRONS VOLUNTARIA 2017 COBRADOS EN 2018)					
CONCELLOS	pend-en vol 31/12/2017	Cargos	Baixas	Ingresos	% xestionado
Antas de Ulla		54.684,00		48.240,09	88,22
Muras		16.175,10		14.648,83	90,56
Navia de Suarna	400,00	20.226,00		19.562,00	94,84
O Páramo	2.421,00	13.224,00		12.861,00	82,21
O Saviñao	14.520,00			2.420,00	16,67
Pol	1.930,00	47.540,00		43.885,00	88,71
Samos	8.271,74			2.668,58	32,26
Sober	5.995,00	51.890,00		48.340,00	83,51
Trabada		27.372,50		25.790,00	94,22
TOTAL	33.537,74	231.111,60	0,00	218.415,50	82,53
TAXA DE AUGA E LIXO-PADRONS VOLUNTARIA 2017 (COBRADOS EN 2018)					
CONCELLOS	pend-en vol 31/12/2017	Cargos	Baixas	Ingresos	% xestionado
A Pobra de Brollón		174.535,27		162.465,44	93,08
A Pontenova		219.355,91	772,91	203.877,26	93,30
Baralla		84.656,06	115,80	80.712,62	95,48
Folgoso do Courel		29.904,98		27.457,55	91,82
Muras		9.961,14		9.341,52	93,78
Navia de Suarna		9.775,51		9.473,10	96,91
O Valadouro	38,11	77.880,13		73.427,02	94,24
O Vicedo		81.192,45		74.826,64	92,16
Paradela	71,64	33.005,75	30,00	30.060,49	90,97
Sober	3.401,24	39.366,05		37.248,51	87,10
TOTAIS	3.510,99	759.633,25	918,71	708.890,15	93,01
			DEMORA	0,04	
				708.890,19	
MAXIMO (Navia de Suarna)		96,91			
MÍNIMO (O Saviñao)		16,67			
PROMEDIO		84,37			

HAI QUE TER EN CONTA ALGÚNS PENDENTES DO ANO ANTERIOR, POIS FORON CARGOS QUE SE PUXERON AO COBRO A FINAIS DO ANO 2017, E ESTABAN EN VOLUNTARIA A COMEZOS DO 2018. (NO CASO DO SAVIÑAO,)

<i>I.A.E. 2018-VOLUNTARIA-Datos referidos ó total do padrón, (cuota municipal+cuota provincial)</i>				
CONCELLOS	Cargos	Ingresos	Baixas	% xestionado
Abadin	168.340,64	168.340,64		100,00
Alfoz	47.609,51	46.613,74		97,91
Antas de Ulla	7.202,67	6.706,15		93,11
Baleira	14.127,21	14.127,21		100,00
Barreiros	22.735,56	21.760,45		95,71
Becerreá	20.295,64	19.205,22		94,63
Begonte	301.182,05	300.093,24		99,64
Bóveda	5.467,10	4.799,03		87,78
Carballedo	255.282,43	255.282,43		100,00
Castro de Rey	94.639,46	87.173,37		92,11
Castroverde	22.735,13	22.735,13		100,00
Cervantes	417,00	417,00		100,00
Cervo	74.295,13	68.489,67		92,19
O Corgo	30.199,82	22.612,43		74,88
Cospeito	114.376,46	114.376,46		100,00
Chantada	434.925,74	433.326,90		99,63
Folgoso do Courel	11.473,72	10.872,31		94,76
A Fonsagrada	89.140,26	74.799,40		83,91
Foz	65.604,67	63.726,00		97,14
Friol	65.957,62	37.428,60		56,75
Xermade	37.102,65	36.037,20		97,13
Guitiriz	215.941,01	127.650,91		59,11
Guntin	6.358,87	5.763,18		90,63
Xove	62.118,33	60.313,84		97,10
Láncara	34.226,92	33.412,05		97,62
Lourenzá	28.937,06	28.179,00		97,38
Meira	106.738,88	106.738,88		100,00
Mondoñedo	103.693,00	96.509,69		93,07
Monterroso	12.991,47	10.205,44		78,55
Muras	397.005,94	367.902,80		92,67
Navia de Suarna	631,66	631,66		100,00
Baralla	14.149,16	14.149,16		100,00
As Nogais	1.684,94	730,04		43,33

CONCELLOS	Cargos	Ingresos	Baixas	% xestionado
Ourol	210.888,24	167.759,58		79,55
Palas de Rei	39.536,23	21.637,25		54,73
Pantón	7.299,52	7.299,52		100,00
Paradela	4.948,27	3.364,07		67,98
O Páramo	12.153,65	12.153,65		100,00
A Pastoriza	30.590,01	29.635,11		96,88
Pedrafita Cebreiro	915,61	915,61		100,00
Pol	15.046,25	15.046,25		100,00
A Pobra de Brollón	3.317,38	1.272,33		38,35
A Pontenova	42.649,04	41.456,84		97,20
Portomarín	1.956,71	1.956,71		100,00
Quiroga	70.319,57	70.015,61		99,57
Ribadeo	113.653,29	100.225,64		88,19
Ribas do Sil	49.110,16	48.155,26		98,06
Ribeira de Piquín	34.622,64	34.622,64		100,00
Riotorto	16.464,95	16.227,65		98,56
Samos	1.128,53	1.128,53		100,00
Rábade	58.069,79	46.358,09		79,83
Sarria	209.260,83	205.435,94		98,17
O Saviñao	12.826,41	11.040,13		86,07
Sober	5.925,99	5.925,99		100,00
Taboada	6.167,18	6.167,18		100,00
Trabada	11.900,43	9.220,16		77,48
Triacastela	1.307,68	1.307,68		100,00
O Valadouro	146.913,33	146.048,38		99,41
O Vicedo	83.460,23	38.986,12		46,71
Vilalba	282.630,30	277.209,78		98,08
Viveiro	190.115,48	166.804,16		87,74
Burela	59.798,10	54.421,87		91,01
TOTAIS	4.590.563,51	4.202.906,96	0,00	91,56

MÁXIMO (varios Aytos.)	100,00
MÍNIMO (A Pobra de Brollón)	38,35
PROMEDIO	90,17

O CONCELLO DE POBRA DE BROLLÓN TEN BAIXO PORCENTAXE, DEBIDO A UN RECIBO PENDENTE DE COBRO DE ID VALOR 6921699 POR 2045,05 EUROS

I.V.T.M.-VOLUNTARIA 2018				
CONCELLOS	Cargos	Ingresos	Baixas	% xestionado
Abadin	130.563,08	112.449,27	143,88	86,24
Alfoz	94.221,77	82.244,50	37,49	87,33
Antas de Ulla	90.065,19	72.329,97	123,25	80,45
Baleira	64.381,94	53.706,95	804,60	84,67
Barreiros	170.168,95	140.000,24	423,47	82,52
Becerreá	175.599,42	142.753,33	158,64	81,39
Begonte	154.995,03	126.382,58	931,82	82,14
Bóveda	72.576,99	57.757,10	256,15	79,93
Carballedo	118.484,98	101.130,42	143,88	85,47
Castro de Rei	244.631,60	198.138,85	313,01	81,12
Castroverde	156.219,99	134.342,62	68,16	86,04
Cervantes	95.403,26	81.117,09	370,11	85,41
Cervo	208.603,67	174.289,60	395,77	83,74
O Corgo	225.734,54	193.150,96	984,10	86,00
Cospeito	268.058,04	231.600,35	371,08	86,54
Chantada	366.651,71	292.800,07	1.818,78	80,35
Folgoso do Courel	51.236,25	45.562,70	232,23	89,38
A Fonsagrada	187.570,00	163.292,56	91,63	87,11
Foz	466.988,77	378.016,49	746,81	81,11
Friol	176.478,17	151.756,55	470,63	86,26
Xermade	105.395,55	89.788,98	186,29	85,37
Guitiriz	238.208,91	202.655,60	522,67	85,29
Guntín	165.455,51	115.084,94	1.004,65	70,16
Xove	171.020,54	147.679,16	366,50	86,57
Láncara	133.474,00	105.954,75	994,00	80,13
Lourenzá	131.163,30	106.359,73	86,33	81,16
Meira	86.211,91	76.015,17	104,13	88,29
Mondoñedo	218.079,09	186.409,17	8,81	85,48
Monterroso	154.714,18	125.621,00	65,60	81,24
Muras	32.245,30	26.785,94	71,94	83,29
Navia de Suarna	59.343,85	49.195,14	359,70	83,50
Baralla	161.286,99	138.912,79	186,29	86,24
As Nogais	63.526,48	55.271,13	126,80	87,20
Ouro	46.557,93	39.115,49	301,02	84,66
Palas de Rei	251.787,69	214.021,64	3.263,67	86,30

CONCELLOS	Cargos	Ingresos	Baixas	% xestionado
Pantón	110.234,07	92.144,46	335,01	83,89
Paradela	85.084,97	75.395,56	34,08	88,65
O Páramo	75.084,40	59.405,43	1.080,63	80,56
A Pastoriza	200.607,33	171.508,60		85,49
Pedrafita Cebreiro	56.544,38	51.250,70	136,32	90,88
Pol	72.291,03	57.863,96	1.825,67	82,57
A Pobra de Brollón	81.928,00	68.237,61	16,67	83,31
A Pontenova	163.615,84	144.581,12		88,37
Portomarín	79.113,38	67.748,97	513,06	86,28
Quiroga	147.225,62	115.799,43	238,10	78,82
Ribadeo	448.121,90	332.787,30	122,83	74,29
Ribas do Sil	40.483,70	33.355,61	2.179,74	87,78
Ribeira de Piquín	26.707,03	23.066,63	169,00	87,00
Riotorto	71.226,79	58.310,17	843,11	83,05
Samos	71.523,99	60.770,97	171,65	85,21
Rábade	100.322,82	81.338,85	508,00	81,58
Sarria	614.304,13	501.581,48	915,61	81,80
O Saviñao	162.721,55	129.371,11	106,02	79,57
Sober	95.112,88	79.296,18	258,74	83,64
Taboada	122.522,75	99.588,75	36,00	81,31
Trabada	74.289,29	64.086,48	243,84	86,59
Triacastela	41.027,86	33.046,53	34,08	80,63
O Valadouro	86.983,34	73.013,33	208,26	84,18
O Vicedo	79.226,77	68.957,74	132,53	87,21
Vilalba	757.264,41	637.732,36	832,57	84,33
Burela	355.233,28	287.163,13	298,68	80,92
TOTAIS	9.755.906,09	8.079.095,29	27.774,09	83,10

XUROS EN FRAC.	3,43
TOTAIS INGRESOS	8.079.098,72

MÁXIMO (Pedrafita)	90,88
MÍNIMO (Guntín)	70,16
PROMEDIO	83,82

AUTOLIQUIDACIÓNS.-I.V.T.M-VOLUNTARIA 2018				
CONCELLOS	Cargos	Bajas	Ingresos	% Xestionado
Abadin	2.290,74		2.290,74	100,00
Alfoz	650,77		650,77	100,00
Antas de Ulla	808,46		808,46	100,00
Baleira	403,60		403,60	100,00
Barreiros	6.007,89		6.007,89	100,00
Becerreá	1.479,36		1.479,36	100,00
Begonte	1.803,77		1.803,77	100,00
Bóveda	463,13		463,13	100,00
Carballedo	1.077,41		1.077,41	100,00
Castro de Rei	3.660,05		3.660,05	100,00
Castroverde	1.134,57		1.134,57	100,00
Cervantes	563,56		563,56	100,00
Cervo	4.249,35		4.249,35	100,00
Corgo	2.054,32		2.054,32	100,00
Cospeito	2.205,51		2.205,51	100,00
Chantada	2.308,36		2.308,36	100,00
Folgoso do Courel	580,30		580,30	100,00
A Fonsagrada	1.700,39		1.700,39	100,00
Foz	8.748,07		8.748,07	100,00
Friol	1.699,92		1.699,92	100,00
Xermade	1.034,37		1.034,37	100,00
Guitiriz	3.771,55		3.771,55	100,00
Guntin	2.494,69		2.494,69	100,00
Xove	2.120,56		2.120,56	100,00
Láncara	1.143,00		1.143,00	100,00
Lourenzá	1.511,36		1.511,36	100,00
Meira	1.042,36		1.042,36	100,00
Mondoñedo	2.657,75		2.657,75	100,00
Monterroso	1.979,50		1.979,50	100,00
Muras	160,31		160,31	100,00
Navia de Suarna	308,30		308,30	100,00
Baralla	1.521,01		1.521,01	100,00
As Nogais	336,04		336,04	100,00
Ouro	380,87		380,87	100,00
Palas de Rei	2.356,93		2.356,93	100,00

CONCELLOS	Cargos		Ingresos	% Xestionado
Pantón	694,78		694,78	100,00
Paradela	827,06		827,06	100,00
O Páramo	723,69		723,69	100,00
A Pastoriza	5.286,31		5.286,31	100,00
Pedrafita Cebreiro	458,64		458,64	100,00
Pol	498,26		498,26	100,00
A Pobra de Brollón	679,89		679,89	100,00
A Pontenova	1.891,31		1.891,31	100,00
Portomarín	879,03		879,03	100,00
Quiroga	1.857,98		1.857,98	100,00
Ribadeo	5.510,29		5.510,29	100,00
Ribas do Sil	272,17		272,17	100,00
Ribeira de Piquín	39,18		39,18	100,00
Riotorto	366,06		366,06	100,00
Samos	543,07		543,07	100,00
Rábade	1.151,93		1.151,93	100,00
Sarria	8.075,61		8.075,61	100,00
O Saviñao	1.559,41		1.559,41	100,00
Sober	352,97		352,97	100,00
Taboada	1.471,00	9,00	1.462,00	100,00
Trabada	796,01		796,01	100,00
Triacastela	106,67		106,67	100,00
O Valadouro	1.005,52		1.005,52	100,00
O Vicedo	1.114,29		1.114,29	100,00
Vilalba	11.093,20		11.093,20	100,00
Burela	6.145,58		6.145,58	100,00
TOTAIS	120.108,04	9,00	120.099,04	100,00

NOTA: TABOADA TEN 9,00 EUROS DE BAIXA POR UNHA DUPLICIDADE (ID 6950346)

INGRESOS DA PARTE DA DEPUTACIÓN EN VOLUNTARIA

INGRESOS A FAVOR DA DEPUTACIÓN EN VOL	CUOTA PROVINCIAL (I.A.E)	XUROS VOL DEPUTACIÓN (1%)	PREMIO DE COBRANZA	TOTAL
Recibos	1.168.346,02	33,49	482.739,45	1.651.118,96
Liquidacións	114,99	31,22	61.233,42	61.379,63
Autoliquidacións	0,00	0,00	1.200,99	1.200,99
TOTAIS	1.168.461,01	64,71	545.173,86	1.713.699,58

LIQUIDACIÓN-RESUMO VOLUNTARIA							
<i>Pendente anterior</i>	<i>Cargos</i>	<i>valores pasados a exec.</i>	<i>Ingresos</i>	<i>Baixas</i>	<i>pendiente final</i>	<i>% en 2017</i>	<i>% en 2018</i>
657.847,87	8.430.060,72	2.110.880,91	6.118.205,33	157.760,94	701.061,41	88,71	89,95

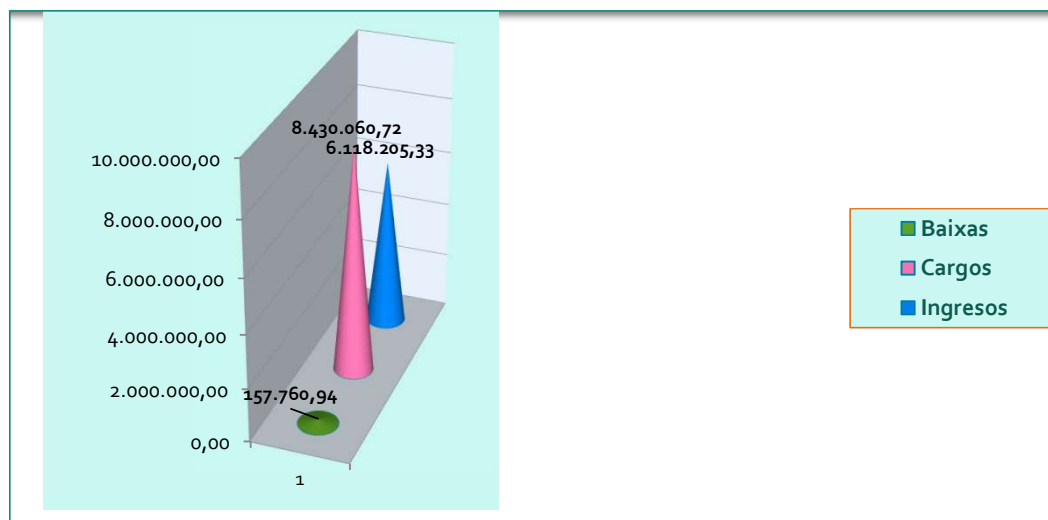

UN INCREMENTO NO PORCENTAXE DE 1,24 %

NOTA: No concepto de cargos refírese a todos os cargos en voluntaria incorporados no exercicio 2018)

Os pasas a executiva refírese a valores que pasaron durante o exercicio 2018 de voluntaria a executiva e que deben minorarse na voluntaria.

IMPORTE COBRADO POR XUROS EN VOLUNTARIA DE LIQUIDACÓNS POR ADIAMENTOS OU FRACCIONAMENTOS: 3120,58 EUROS

LIQUIDACIONES VOLUNTARIA POR TIPO DE IMPOSTO					
IMPOSTO	Pendente inicial	Reposición a vol	Cargos	Ingresos	Baixas
Urbana	265.674,71		8.266.786,15	5.913.758,06	140.410,35
Rústica	130.732,69		0,00	93.110,54	9.763,66
I.V.T.M.	8.998,41		87.306,58	86.379,84	2.477,50
Lixo	1.423,46		737,12	340,56	270,00
Taxa de Augas e lixo	3.846,80		1.401,37	990,90	233,94
Plusvalías			67.761,62	22.051,09	122,96
Otros Impuestos diputación			5.925,84	1.025,12	0,00
Antenas Parabólicas	240,00			60,00	0,00
Multas		30,47			30,47
Vaos	234,39		142,04	144,24	0,00
I.A.E.(TOTAL)	246.697,41			344,98	4.452,06
TOTAIS	657.847,87	30,47	8.430.060,72	6.118.205,33	157.760,94

XUROS EN VOLUNTARIA (referidos a adiantos ou fraccionamentos)	3.120,58
TOTAIS DE INGRESOS	6.121.325,91

ESTUDO COMPARATIVO VOLUNTARIA

COMPARATIVA DA VOLUNTARIA DOS ÚLTIMOS 4 EXERCICIOS DOS PADRÓN DE RECIBOS POSTOS Ó COBRO NO 2018				
EXERCICIO	CARGOS	INGRESOS	BAIXAS	% XESTIÓN
2015	40.933.368,70	36.276.123,82	1.140.814,95	91,41
2016	51.695.821,04	45.694.521,03	382.571,20	89,13
2017	54.581.222,32	49.097.311,80	137.624,86	90,20
2018	55.440.613,34	49.442.346,01	181.418,27	89,51

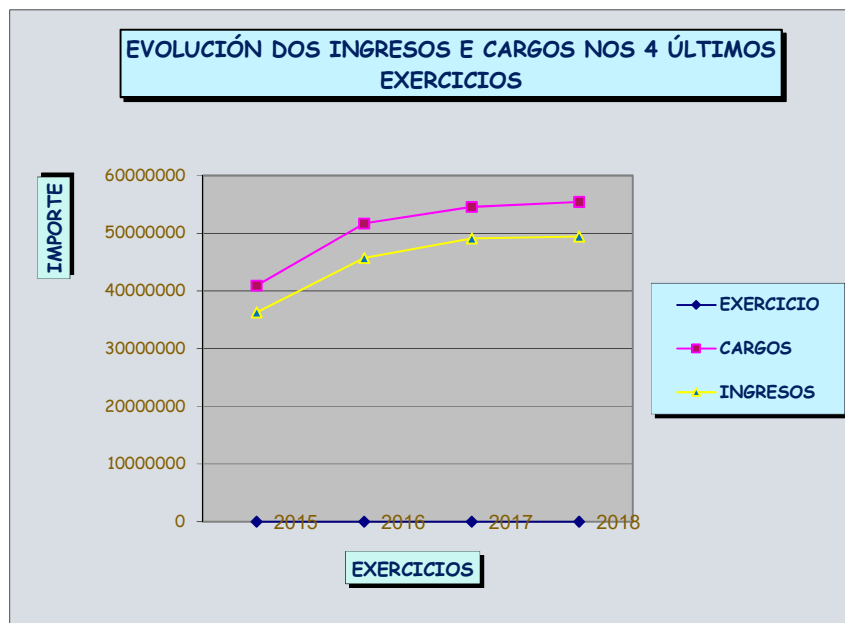

NOTA: OBSERVASE UN 0,69 % DE DESCENSO NO PORCENTAXE DE XESTIÓN

EXECUTIVA
2018

RESUMO TOTAL DE INGRESOS EN EXECUTIVA DO 2018 (RECIBOS Y LIQUIDACIÓNS)					
TIPO DOCUMENTO	PRINCIPAL	RECARGO	COSTAS	XUROS	TOTAIS
RECIBOS	4.307.846,08	564.900,66	2.320,63	253.296,35	5.128.363,72
LIQUIDACIÓNS	674.920,11	86.146,38	18,72	22.011,86	783.097,07
TOTAIS	4.982.766,19	651.047,04	2.339,35	275.308,21	5.911.460,79

INGRESOS MENSUAIS EN EXECUTIVA DO ANO 2018					
MES	PRINCIPAL	RECARGO	COSTAS	XUROS	TOTAIS
XANEIRO	255.429,68	33.417,51	19,26	21.139,85	310.006,30
FEBREIRO	237.261,49	33.044,28	7,54	15.259,51	285.572,82
MARZO	230.365,32	35.392,93	15,38	19.725,16	285.498,79
ABRIL	303.120,17	38.903,73	18,94	19.783,86	361.826,70
MAIO	503.018,03	71.963,11	19,07	40.144,24	615.144,45
XUÑO	379.350,69	53.496,53	665,61	28.294,57	461.807,40
XULLO	602.722,46	74.954,89	568,63	23.480,17	701.726,15
AGOSTO	365.402,94	43.790,80	253,55	16.054,05	425.501,34
SETEMBRO	450.038,63	64.692,17	64,63	18.456,76	533.252,19
OCTUBRO	458.525,50	63.578,87	110,43	20.825,67	543.040,47
NOVEMBRO	416.667,80	66.355,61	491,80	28.916,41	512.431,62
DECEMBRO	780.863,48	71.456,61	104,51	23.227,96	875.652,56
TOTAIS	4.982.766,19	651.047,04	2.339,35	275.308,21	5.911.460,79

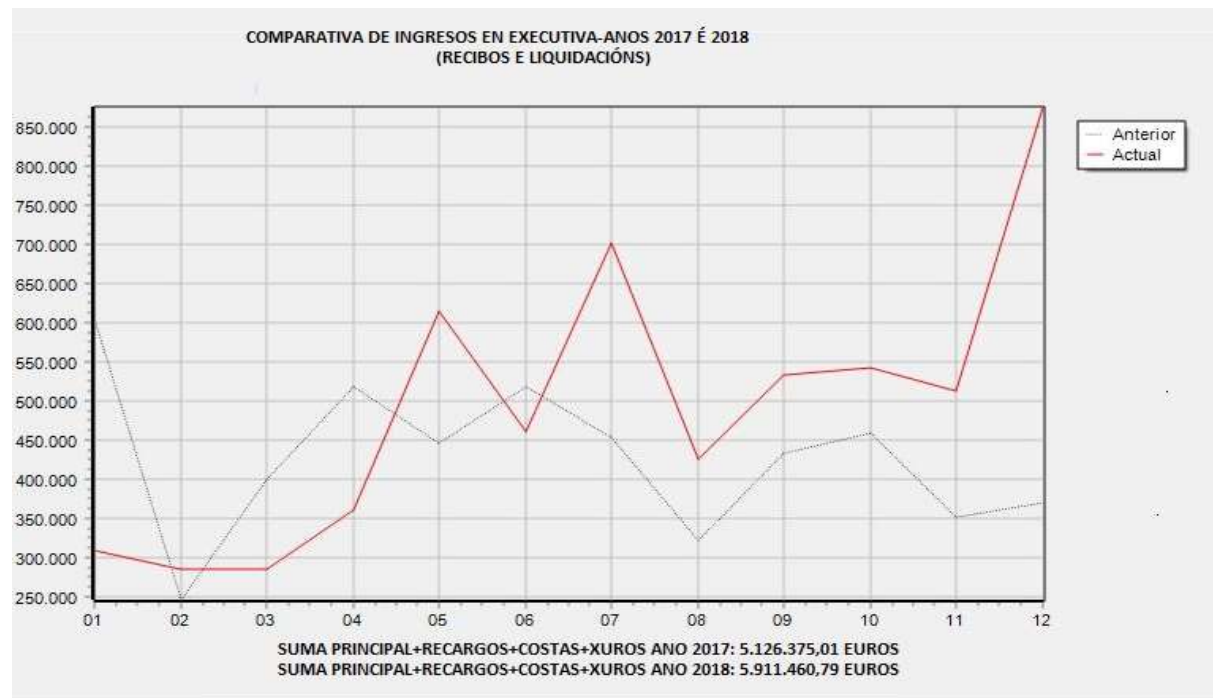

<i>RESUMO DO XESTIONADO NO ANO 2018</i>						
<i>EXECUTIVA. -LIQUIDACIÓNS E RECIBOS (POR PRINCIPAL)</i>						
<i>Pte. Anterior</i>	<i>Cargos</i>	<i>Pase de Vol a Exec</i>	<i>Baixas</i>	<i>Ingresos</i>	<i>% de xestión</i>	<i>Pase a conta 2019</i>
22.278.248,93	1.361.987,15	8.136.580,15	3.254.738,61	4.982.766,19	25,92	23.539.311,43

Os valores que están en pases de voluntaria a executiva deben aumentarse

Os valores que están en pases de voluntaria a executiva deben aumentarse

EXECUTIVA 2018 (RECIBOS E LIQUIDACIÓNS)-DATOS POR PRINCIPAL							
Concellos	Pendientes año 2017	Cargos	Pases a exec.	Ingresos	Baixas	% xestionado	Pase a conta. 2019
Abadin	165.653,98	834,50	39.510,68	37.433,54	30.203,14	32,83	138.362,48
Alfoz	72.051,93		52.932,06	19.797,28	18.784,58	30,87	86.402,13
Antas de Ulla	146.297,73		115.590,64	41.805,51	19.016,64	23,22	201.066,22
Baleira	55.290,92		74.790,84	27.573,43	8.780,36	27,95	93.727,97
Barreiros	975.135,82		212.130,54	128.114,79	145.592,88	23,05	913.558,69
Becerreá	248.228,36	9.160,22	131.810,47	73.493,59	43.857,56	30,15	271.847,90
Begonte	726.939,15	17.175,86	239.159,53	63.356,58	186.861,58	25,45	733.056,38
Bóveda	176.146,62	12.183,77	105.076,26	43.216,51	32.009,29	25,64	218.180,85
Burela	1.436.801,43	9.881,25	387.851,27	182.260,29	80.596,99	14,33	1.571.676,67
Carballedo	115.579,79	1.085,59	52.510,59	36.526,01	20.317,36	33,60	112.332,60
Castro de Rei	408.501,04	488,78	122.333,31	110.711,48	62.460,00	32,59	358.151,65
Castroverde	153.254,25		52.422,96	44.970,80	13.553,64	28,45	147.152,77
Cervantes	81.632,31		69.591,31	31.427,18	15.474,25	31,01	104.322,19
Cervo	599.506,65	15.060,47	199.988,82	94.191,23	50.760,72	17,80	669.603,99
O Corgo	328.789,26	19.021,71	148.404,02	73.826,22	44.078,42	23,76	378.310,35
Cospeito	366.279,08	1.890,71	95.421,25	98.595,42	60.913,94	34,41	304.081,68
Chantada	608.319,78	37.052,60	431.368,46	195.649,17	92.845,01	26,79	788.246,66
Deputación	235.341,78	167.772,54	1.077,72	28.946,89	20.543,45	12,24	354.701,70
Folgoso do Courel	118.007,52	94,53	26.339,41	29.366,82	21.582,01	35,27	93.492,63
A Fonsagrada	211.753,85		140.020,82	106.783,85	31.636,88	39,35	213.353,94
Foz	884.245,43	548.665,03	615.717,51	306.915,92	402.150,09	34,61	1.339.561,96
Friol	363.301,31	19.152,25	119.561,66	174.940,29	41.798,63	43,17	285.276,30
Xermade	91.992,60		59.525,47	29.304,35	18.960,92	31,85	103.252,80
Guitiriz	712.242,03	23.897,90	455.671,49	78.750,14	61.733,85	11,79	1.051.327,43
Guntín	139.478,55	10.230,00	107.622,64	87.580,05	12.565,66	38,92	157.185,48
Xove	183.145,11	2.488,14	67.400,54	39.856,78	21.031,82	24,06	192.145,19
Láncara	300.253,91	24.523,28	75.461,86	71.686,28	47.992,67	29,90	280.560,10
Lourenzá	222.191,48	1.963,11	140.998,76	38.984,24	36.290,20	20,61	289.878,91
Meira	83.480,69		47.325,16	31.715,17	10.680,95	32,41	88.409,73
Mondoñedo	290.800,55	2.866,59	208.543,66	68.984,81	51.447,79	23,98	381.778,20
Monterroso	334.201,47	11.475,98	94.440,97	67.128,47	48.235,59	26,21	324.754,36
Muras	30.089,63		118.376,08	98.306,66	3.865,80	68,82	46.293,25
Navia de Suarna	35.057,75		32.027,91	13.657,92	6.122,84	29,49	47.304,90
As Nogais	73.514,22	89,26	27.437,28	31.275,39	6.649,29	37,53	63.116,08
Baralla	233.798,68	402,12	73.196,27	56.547,43	43.308,85	32,48	207.540,79

<i>Concellos</i>	<i>Pendientes año 2017</i>	<i>Cargos</i>	<i>Pases a exec.</i>	<i>Ingresos</i>	<i>Baixas</i>	<i>% xestionado</i>	<i>Pase a conta. 2019</i>
Ourol	82.387,54		103.903,61	97.674,73	9.798,02	57,69	78.818,40
Palas de Rei	296.075,25		162.402,87	127.868,12	46.723,88	38,08	283.886,12
Pantón	339.985,50	457,65	88.724,22	83.567,69	67.799,81	35,27	277.799,87
Paradela	86.249,29		43.667,63	24.581,21	8.282,81	25,30	97.052,90
O Páramo	94.137,44		37.204,10	27.902,46	18.832,05	35,58	84.607,03
A Pastoriza	206.669,29	17.236,32	148.772,30	68.011,36	42.237,56	29,58	262.428,99
Pedrafita Cebreiro	29.828,15	702,96	11.288,96	9.226,92	6.088,41	36,62	26.504,74
Pol	110.736,39		116.479,53	40.113,55	13.135,54	23,44	173.966,83
A Pobra de Brollón	193.526,84	67,75	66.889,45	46.338,11	53.080,80	38,17	161.065,13
A Pontenova	147.840,04	11.287,04	101.178,95	39.318,38	35.756,93	28,84	185.230,72
Portomarín	121.360,07		41.077,92	16.661,80	19.101,32	22,02	126.674,87
Quiroga	534.984,52	12.717,89	127.370,86	85.604,19	54.130,65	20,70	535.338,43
Ribadeo	1.490.998,22	44.374,56	393.613,53	205.765,96	183.636,14	20,19	1.539.584,21
Ribas do Sil	69.522,51	3.806,98	28.100,45	12.251,61	12.851,20	24,75	76.327,13
Ribeira de Piquín	19.089,26	791,50	17.545,81	8.026,27	6.156,57	37,90	23.243,73
Riotorto	73.547,46	2.274,24	25.794,75	19.881,49	13.558,93	32,91	68.176,03
Samos	89.501,73	1.446,86	96.200,32	39.706,43	12.450,41	27,87	134.992,07
Rábade	290.849,09	5.760,21	66.807,34	60.314,92	47.363,41	29,63	255.738,31
Sarria	1.933.515,38	7.474,33	427.342,66	285.203,76	176.812,93	19,51	1.906.315,68
O Saviñao	434.152,80	12.430,13	164.517,42	97.489,18	87.414,10	30,26	426.197,07
Sober	288.154,07	393,87	79.373,68	71.844,01	50.035,27	33,13	246.042,34
Taboada	132.254,99	68.757,70	60.407,42	53.630,85	14.249,69	25,97	193.539,57
Trabada	63.385,61		82.747,95	20.150,38	15.668,73	24,51	110.314,45
Triacastela	35.163,10		32.719,27	14.112,19	5.113,05	28,32	48.657,13
O Valadouro	159.342,57		44.674,09	33.923,60	26.290,86	29,51	143.802,20
O Vicedo	306.389,28	3.358,80	209.425,39	185.546,60	33.695,65	42,23	299.931,22
Vilalba	1.879.659,89	113.034,99	393.344,19	355.921,71	210.132,45	23,72	1.819.984,91
Viveiro	1.561.637,99	118.157,18	23.367,26	188.448,22	171.637,79	21,14	1.343.076,42
TOTAIS	22.278.248,93	1.361.987,15	8.136.580,15	4.982.766,19	3.254.738,61	25,92	23.539.311,43

MÁXIMO (Muras)	68,82
MÍNIMO (Guitiriz)	11,79
PROMEDIO	29,92

INGRESOS EN EXECUTIVA RELATIVOS A RECARGOS DE PREMA E C.PROVINCIAL (PARTE DA DIPUTACIÓN)					
<i>Tipo de documento</i>	<i>Cuota provincial en IAE</i>	<i>Recargos de prema (parte deputación)</i>	<i>Xuros (parte deputación)</i>	<i>Costas</i>	<i>Total deputación</i>
Recibos	86.400,45	424.765,63	190.245,29	2.320,63	703.732,00
Liquidacións	1.677,36	64.751,68	16.566,04	18,72	83.013,80
TOTAIS	88.077,81	489.517,31	206.811,33	2.339,35	786.745,80

INGRESOS EN EXECUTIVA RELATIVOS A RECARGOS DE PREMA E C.MUNICIPAL (PARTE CONCELLOS)					
<i>Tipo de documento</i>	<i>Por Cuota munc. (concellos)</i>	<i>Recargos de prema (parte concellos)</i>	<i>Xuros (parte concellos)</i>	<i>Costas</i>	<i>Total concellos</i>
Recibos	4.221.445,63	139.544,05	62.775,20	0,00	4.423.764,88
Liquidacións	673.242,75	20.550,90	5.445,45	0,00	699.239,10
TOTAIS	4.894.688,38	160.094,95	68.220,65	0,00	5.123.003,98

TOTAIS	4.982.766,19	649.612,26	275.031,98	2.339,35	5.909.749,78
---------------	---------------------	-------------------	-------------------	-----------------	---------------------

ESTUDO COMPARATIVO EXECUTIVA

INGRESOS POLOS DISTINTOS TIPOS DE EMBARGOS NO ANO 2018-PRINCIPAL+RECARGO+COSTAS+XUROS ANO 2018 987.764,91 EUROS

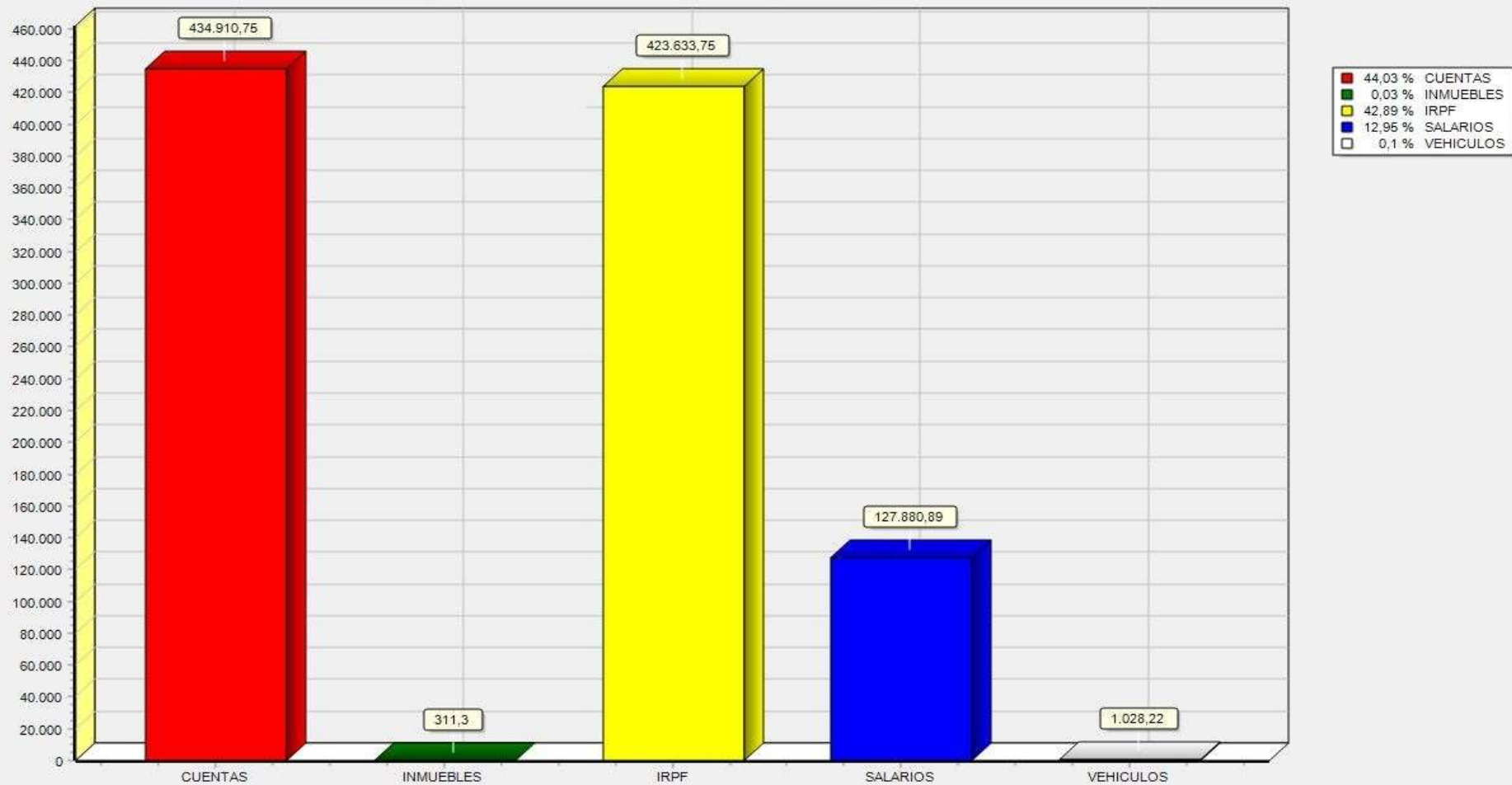

OS DATOS QUE FIGURAN NO GRÁFICO, RESPECTO DE EMBARGOS DE INMOBLES E VEHÍCULOS, SÓ REFLECTEN OS QUE SE REALIZAN A TRAVÉS DA APLICACIÓN

COMPARATIVA EXECUTIVA (RECIBOS E LIQUIDACIÓN) 2015/2016/2017/2018							
Exercicio	Pte.anterior+Cargos	Pases a exec.(Liq.y rec.)	Baixas	Ingresos	Reposicións a vol	% xestión	Pase a conta seguinte
2015	20.264.177,93	5.168.033,11	1.872.767,75	3.995.890,80	85.632,16	23,15	19.477.920,33
2016	21.028.600,10	5.610.636,71	1.159.476,31	4.337.534,46	0,00	20,64	21.142.226,04
2017	22.426.417,05	6.665.547,40	2.561.297,91	4.252.417,61	0,00	23,42	22.278.248,93
2018	23.640.236,08	8.136.580,15	3.254.738,61	4.982.766,19	0,00	25,92	23.539.311,43

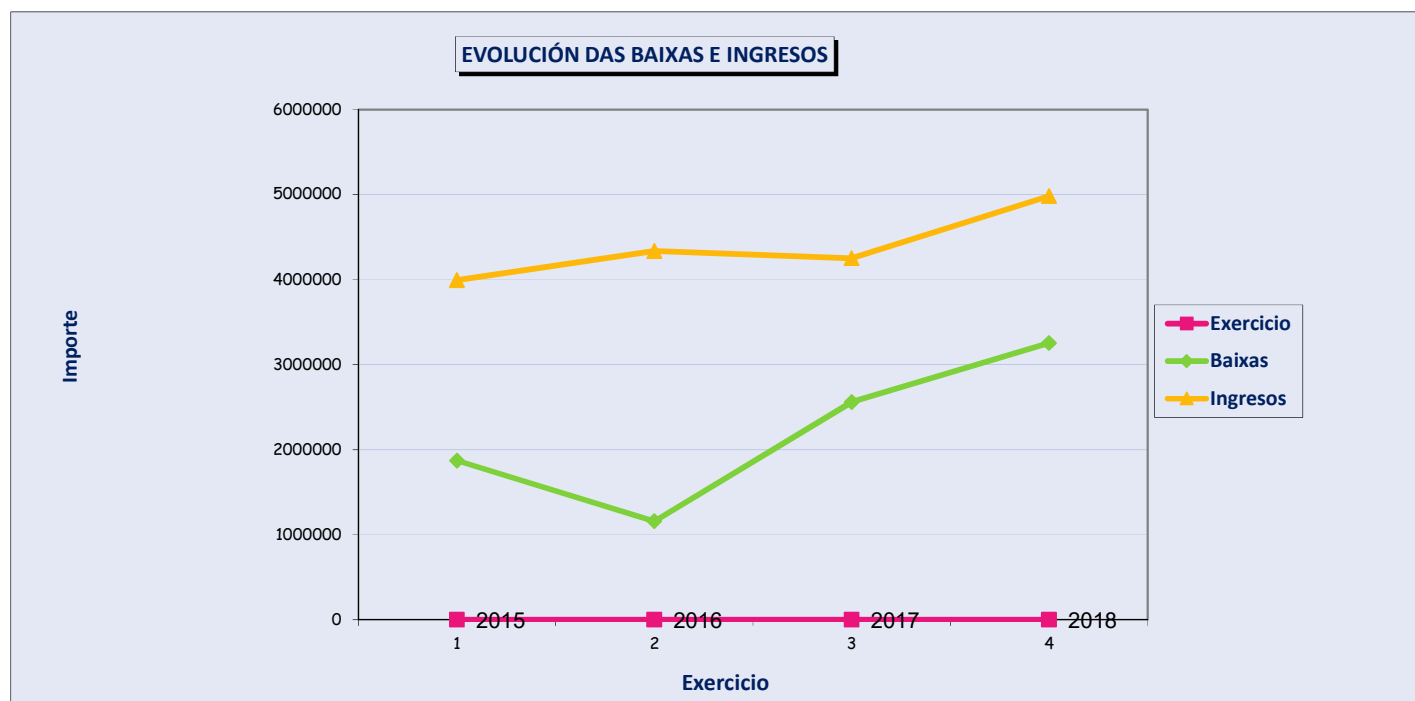

NOTA: OBSERVASE UN INCREMENTO DO 2,50 NO PORCENTAXE DE XESTIÓN

COMPARATIVA % EN EXECUTIVA POR CONCELLOS			
Concellos	% en 2017	% en 2018	Diferenza de %
Abadin	25,17	32,83	7,66
Alfoz	27,54	30,87	3,33
Antas de Ulla	25,00	23,22	-1,78
Baleira	31,55	27,95	-3,60
Barreiros	17,93	23,05	5,12
Becerreá	24,51	30,15	5,64
Begonte	15,18	25,45	10,27
Bóveda	28,99	25,64	-3,35
Burela	12,40	14,33	1,93
Carballedo	31,91	33,60	1,69
Castro de Rei	31,44	32,59	1,15
Castroverde	31,23	28,45	-2,78
Cervantes	24,45	31,01	6,56
Cervo	15,94	17,80	1,86
O Corgo	24,45	23,76	-0,69
Cospeito	29,48	34,41	4,93
Chantada	25,24	26,79	1,55
Diputación	19,94	12,24	-7,70
Folgozo do Courel	17,67	35,27	17,60
A Fonsagrada	28,28	39,35	11,07
Foz	19,21	34,61	15,40
Friol	21,81	43,17	21,36
Xermade	26,81	31,85	5,04
Guitiriz	13,22	11,79	-1,43
Guntín	32,41	38,92	6,51
Xove	23,32	24,06	0,74
Láncara	24,95	29,90	4,95
Lourenzá	22,50	20,61	-1,89
Meira	31,56	32,41	0,85
Mondoñedo	29,65	23,98	-5,67
Monterroso	26,22	26,21	-0,01
Muras	31,52	68,82	37,30

Concellos	% en 2017	% en 2018	Diferencia de %
Navia de Suarna	39,10	29,49	-9,61
As Nogais	30,64	37,53	6,89
Baralla	32,26	32,48	0,22
Ourol	24,94	57,69	32,75
Palas de Rei	25,38	38,08	12,70
Pantón	20,73	35,27	14,54
Paradela	20,73	25,30	4,57
O Páramo	30,31	35,58	5,27
A Pastoriza	28,20	29,58	1,38
Pedrafita do Cebreiro	31,89	36,62	4,73
Pol	25,27	23,44	-1,83
A Pobra de Brollón	32,40	38,17	5,77
A Pontenova	26,66	28,84	2,18
Portomarín	19,74	22,02	2,28
Quiroga	27,99	20,70	-7,29
Ribadeo	35,02	20,19	-14,83
Ribas do Sil	36,51	24,75	-11,76
Ribeira de Piquín	31,27	37,90	6,63
Riotorto	25,58	32,91	7,33
Samos	28,99	27,87	-1,12
Rábade	19,90	29,63	9,73
Sarria	19,11	19,51	0,40
O Saviñao	26,12	30,26	4,14
Sober	23,56	33,13	9,57
Taboada	28,37	25,97	-2,40
Trabada	29,68	24,51	-5,17
Triacastela	20,56	28,32	7,76
O Valadouro	33,61	29,51	-4,10
O Vicedo	25,46	42,23	16,77
Vilalba	21,88	23,72	1,84
Viveiro	19,39	21,14	1,75

INGRESOS VOLUNTARIA E EXECUTIVA

TOTAL DE INGRESOS EN VOLUNTARIA NO ANO 2018			
PERÍODO	TIPO DE DOCUMENTO	Nº DE VALORES	PRINCIPAL+XUROS (ADIAMENTOS OU FRACCIONAMENTOS)
Voluntario	Autoliquidacións	3.478	120.099,04
Voluntario	Liquidacións	28.202	6.121.325,91
Voluntario	Recibos	468.880	49.445.694,32
	TOTAL	500.560	55.687.119,27

TOTAL DE INGRESOS EN EXECUTIVA NO ANO 2018			
PERÍODO	TIPO DE DOCUMENTO	Nº DE VALORES	PRINCIPAL+RECARGO+XUROS+COSTAS
Executivo	Liquidacións	3.382	783.097,07
Executivo	Recibos	52.278	5.128.363,72
	TOTAL	55.660	5.911.460,79

TOTAL DE INGRESOS	556.220	61.598.580,06
--------------------------	----------------	----------------------

INGRESOS POR IMPOSTOS E MESES VOLUNTARIA+EXECUTIVA 2018

	01	02	03	04	05	06	07	08	09	10	11	12	Total
Urbana	191.653,15	324.186,51	477.998,73	405.268,36	461.177,66	4.280.760,37	2.170.109,77	487.696,64	838.384,09	22.806.060,78	7.965.591,16	723.018,77	41.131.905,99
Rústica	90.256,00	24.858,97	9.634,60	5.698,66	12.240,46	9.114,44	20.670,71	63.921,00	83.914,81	2.402.966,46	355.083,72	68.883,43	3.147.243,26
Vaos	481,52	2.325,99	2.049,03	1.038,33	11.542,80	1.623,29	736,04	1.263,08	823,68	248,54	28.395,32	3.352,92	53.880,54
I.V.T.M.	132.196,58	126.125,08	123.809,16	287.392,76	6.272.919,51	2.259.303,70	219.321,38	104.000,34	266.519,53	145.480,32	154.089,09	128.654,57	10.219.812,02
Cont.espec.					454,98								454,98
Lic.Apertura	2.428,79	2.420,93	2.536,59	1.350,93	2.741,63	962,29	41,86	20,93	24,20	24,20	24,20	48,40	12.624,95
Publicidad			205,63										273,21
Gastos Untuarios					109,46								109,46
Conc.administ		616,00	280,00		308,00				616,00		313,88		2.133,88
Catamarans		689,70	1.836,40		77,24				486,48		1.487,00		4.576,82
Multas coarc.	173,81	174,15	174,48	174,85	175,20		1.100,00			4.599,40	330,00	3.150,00	10.051,89
Instalac.deport	113,14	386,68			1.601,15	850,30				413,79	24,26		3.389,32
Talons de cargo	74,23	736,99	132,56	610,22	620,54	1.141,11	440,73	1.438,92	8.679,65	210,98	1.196,18	3.154,16	18.436,27
Costas Xudic.					3.804,97	382,31		289,45	289,95	290,47	290,94	841,42	6.189,51
I.A.E.	9.569,64	23.271,61	53.732,70	7.021,67	6.659,09	19.412,25	9.438,25	12.009,41	113.043,21	2.312.165,26	1.844.889,06	187.730,59	4.598.942,74
Lic.Urbanisticas			10,22		33,00						2.912,26		2.955,48
Valados									46,88				46,88
Cert.Urbanist.						34,88	6,37						41,25
Plusvalias	555,83	233,27	436,57	616,57	1.791,75	1.426,29	1.120,24	670,73	1.963,14	873,55	701,80	23.415,40	33.805,14
Imp.Cosnt.	89,54	102,07	194,10		1.817,29	73,32	42,00	1.540,37	41,99	2.651,43	1.696,44	41,99	8.290,54
Outros Impost.	531,53	1.020,05	747,05	634,01	1.479,52	3.833,28	637,64	982,14	1.060,99	543,35	1.184,16	2.207,42	14.861,14
Lixo	12.039,52	7.530,04	37.990,87	41.991,57	225.060,03	31.458,48	61.170,31	122.144,12	129.646,02	21.731,54	229.209,95	35.074,38	955.046,83
Terrazas	529,38	423,59	351,18	422,25	1.441,75	252,45	1.325,16	613,23	325,62	1.321,25	818,73	710,91	8.535,50
Lic.Obra	33,89	26,05	26,05	26,05	26,05	96,75	301,80	13,58					897,84
Multas	2.877,27	1.744,84	1.683,20	1.771,07	3.203,56	3.176,12	2.112,55	809,86	2.167,02	6.550,09	3.152,19	1.086,34	30.334,11
Ant.Parabólic.	168,39	118,34			407,79	79,20	314,13						1.087,85
Taxa auga e lixo	10.003,53	176.563,65	95.451,09	130.726,92	182.831,44	19.030,98	197.739,93	15.151,70	165.269,58	21.912,26	300.353,86	13.625,82	1.328.660,76
Conc.Administ					2.808,44					427,61			3.236,05
Totais	453.775,74	693.554,51	809.280,21	884.744,22	7.195.333,31	6.633.011,81	2.686.628,87	812.565,50	1.613.302,84	27.728.471,28	10.891.744,20	1.196.167,57	61.598.580,06

COMPARATIVA DE INGRESOS, RECIBOS, LIQUIDACIONES E AUTOLIQUIDACIONES ANOS 2016-2017-2018

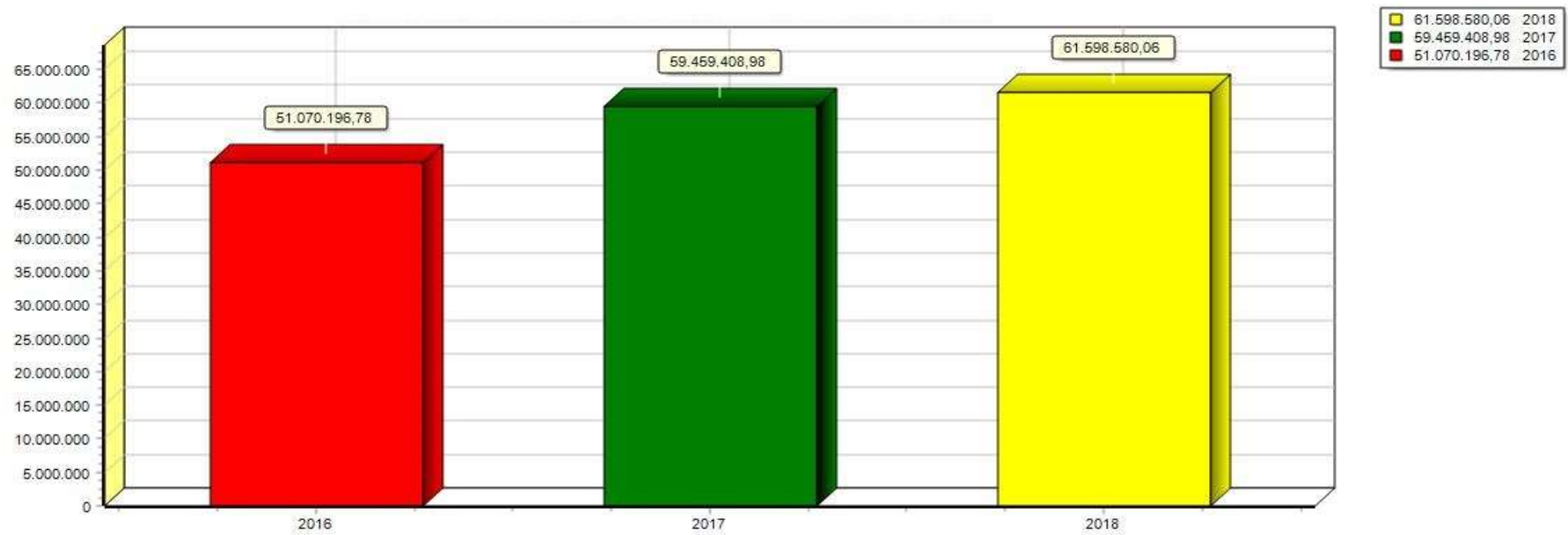

EXECUTIVA+VOLUNTARIA

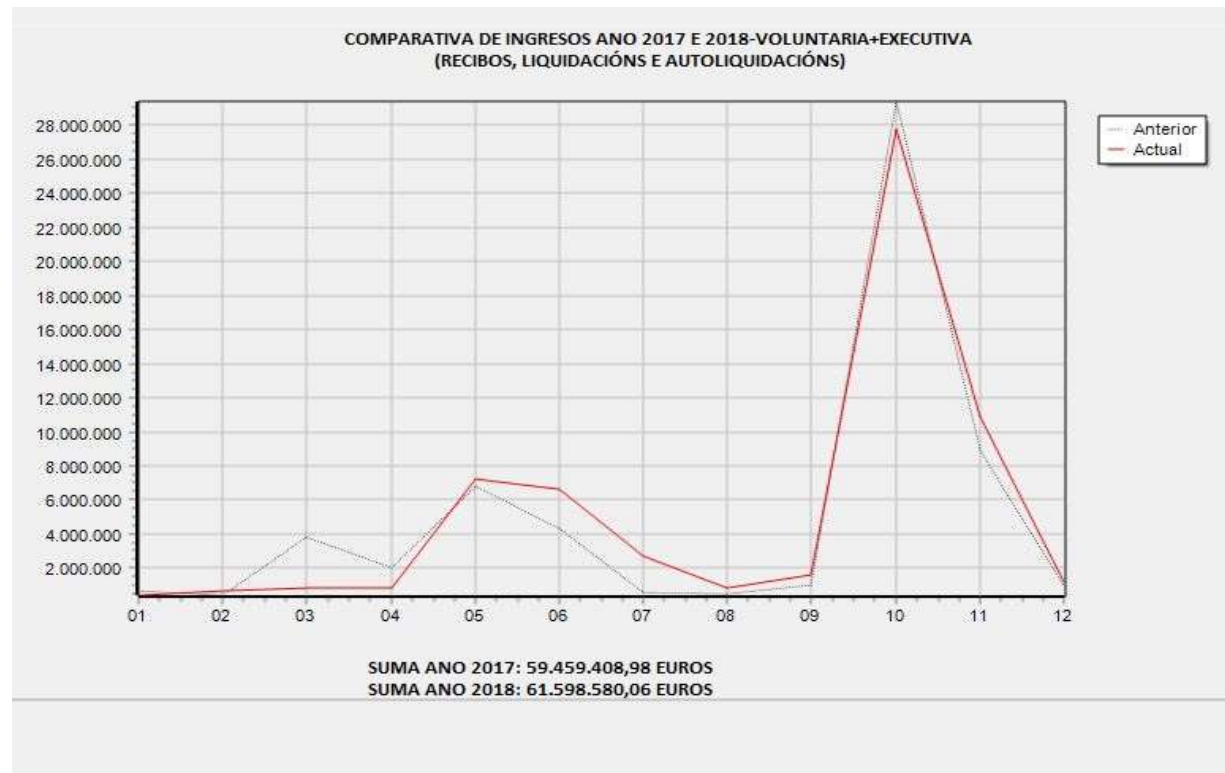



INGRESOS (EXECUTIVA+VOLUNTARIA) DOS DISTINTOS CANLES DE COBRO.-ANO 2018-PRINCIPAL+RECARGO+COSTAS+XUROS TOTAL:61.598.580,06 EUROS

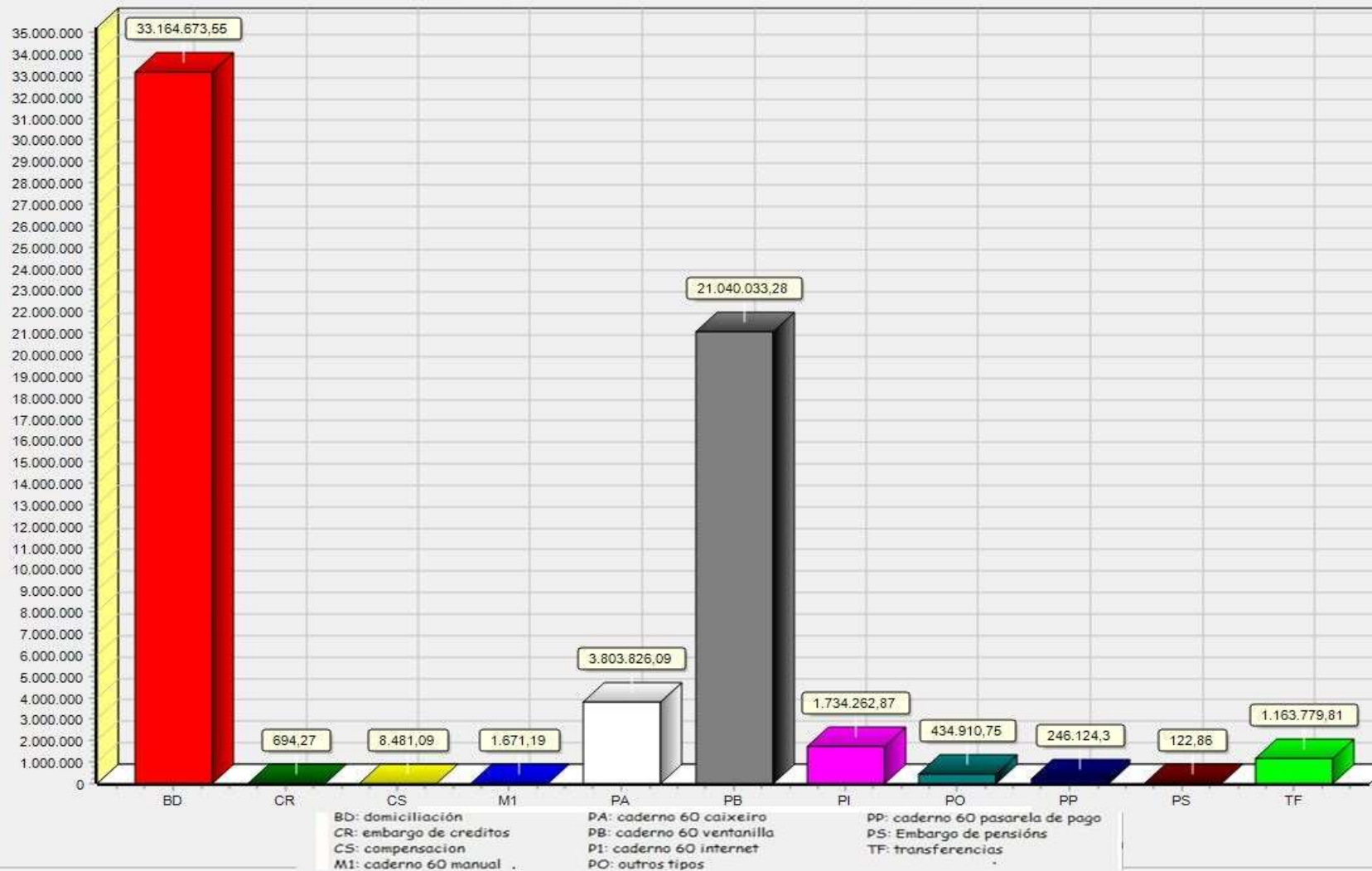

INGRESOS POR TIPO (VOLUNTARIA+EXECUTIVA)-2018 (PRINCIPAL+RECARGO+COSTAS+XUROS) 61.598.580,06 EUROS

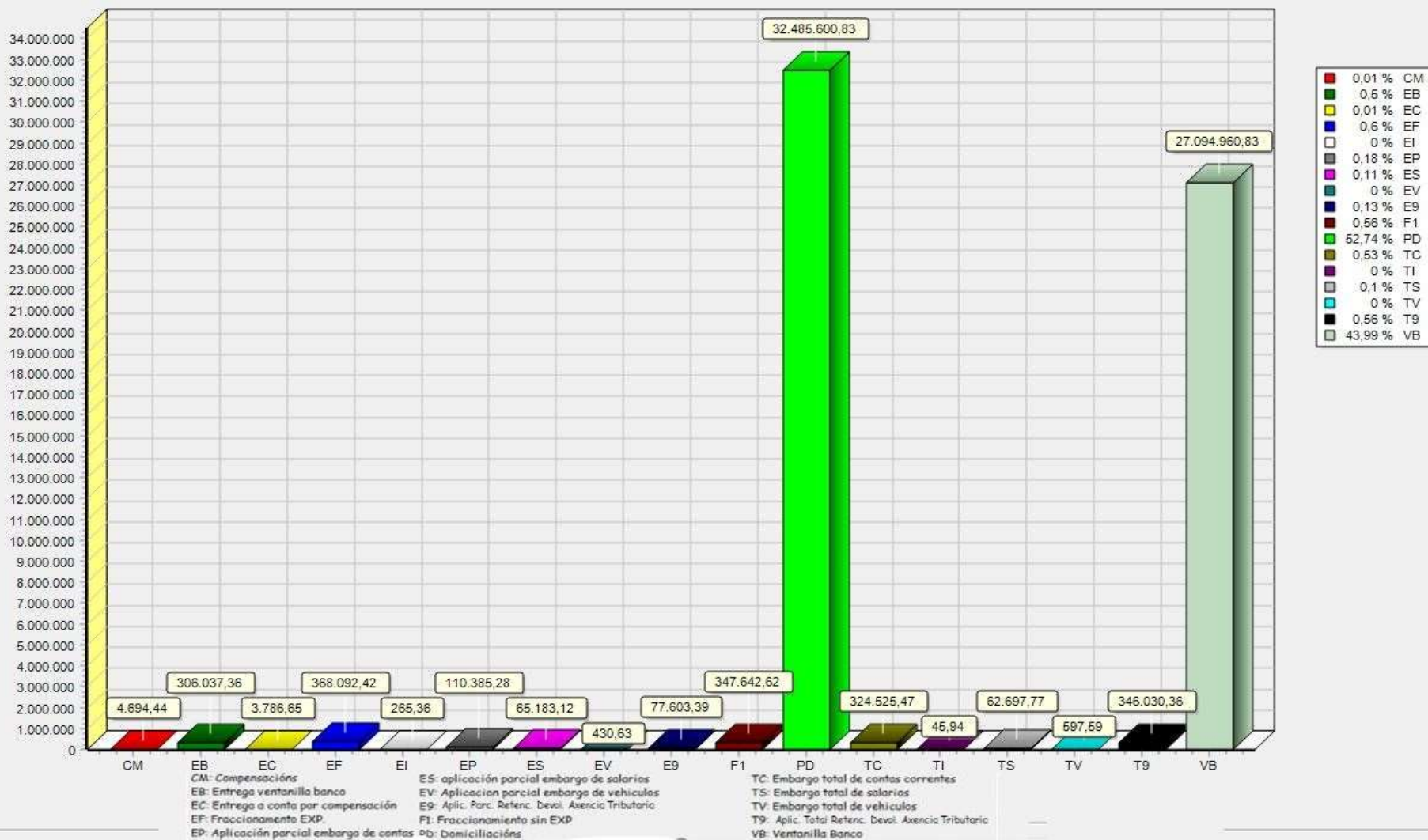

BAIXAS VOL+EJEC 2018

BAIXAS (POR PRINCIPAL)-EXERCICIO 2018	
AUTOLIQUIDACIÓNS VOLUNTARIA	9,00
LIQUIDACIÓNS VOLUNTARIA	157.760,94
RECIBOS VOLUNTARIA	181.418,27
TOTAIS VOLUNTARIA	339.188,21
LIQUIDACIÓNS EXECUTIVA	403.562,50
RECIBOS EXECUTIVA	2.851.176,11
TOTAIS EXECUTIVA	3.254.738,61
EXECUTIVA+VOLUNTARIA	3.593.926,82

BAIXAS POR MES	
XANEIRO	51.072,02
FEBREIRO	221.426,35
MARZO	769.755,68
ABRIL	57.470,41
MAIO	271.296,45
XUÑO	16.649,70
XULLO	477.427,81
AGOSTO	423.766,69
SETEMBRO	475.448,63
OCTUBRO	107.262,66
NOVEMBRO	518.347,48
DECEMBRO	204.002,94
TOTAIS	3.593.926,82

NOTA: A BAIXA DA AUTOLIQUIDACIÓN CORRESPONDE O VALOR 6950346 POR DUPLICIDADE

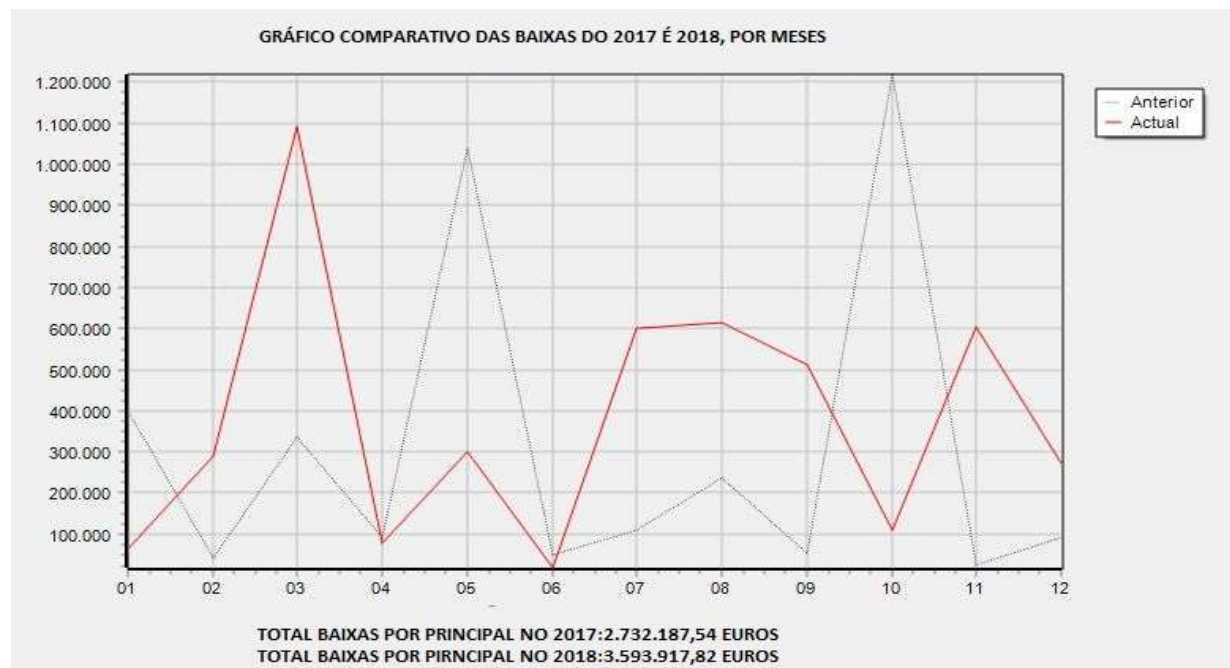

CADRO COMPARATIVO DO Nº DE COMPENSACIÓNS E DEVOLUCIÓNS DOS EXERCICIOS 2017/2018		
TIPO DE SOLICITUDES	2017	2018
MANUAIS	914	1079
XERADAS POR LIQUIDACIÓNS	1453	780
TOTAIS	2367	1859

IMPORTES PENDENTES DE COBRO

IMPORTES PENDENTES DE COBRO A 31/12/2018

EXECUTIVA E VOLUNTARIA

<i>Tipo de documento</i>	<i>Nº Valores tratados no exercicio 2018</i>	<i>Nº Valores pendentes a 31/12/2017</i>	<i>Nº Valores pendentes a 31/12/2018</i>	<i>Importe pendiente</i>
Recibos	773397	218382	202835	19.682.946,72
Autoliquidacións	3483	0	0	0,00
Liquidacións	47241	12224	15240	5.381.072,58
Totais	824121	230606	218075	25.064.019,30

CONTA 2018 (POR PRINCIPAL)

<i>SALDO INICIAL</i>	<i>CARGOS EN VOLUNTARIA+ EXECUTIVA</i>	<i>INGRESOS VOLUNTARIA+EXECUTIVA</i>	<i>BAIXAS VOLUNTARIA+EXECUTIVA</i>	<i>SALDO FINAL</i>
23.968.720,00	65.352.769,25	60.663.543,13	3.593.926,82	25.064.019,30

NOTIFICACIÓNS VOLUNTARIA+EXECUTIVA FEITAS EN 2018	
TIPO DE NOTIFICACIÓ	Nº
DERIVACIÓN SUBSIDIARIA-NOTIFICACIÓN DE APREMIO	146
DILIXENCIA EMBARGO BENS MOBLE, DEBEDOR	273
ÚLTIMA NOTIFICACIÓN MANUAL	3
NOTIFICACIÓNS APROBACIÓN FRACCIONAMENTO	20
NOTIFICACIÓNS XERAIS DE VALORES	98.972
VALORACIÓN EMBARGO DE BENS	1
NOTIFICACIÓNS DE ACUMULACIÓN DE DÉBITOS EMBARGO BENS INMOBLES, DEBEDOR	111
NOTIFICACIÓNS DE ACUMULACIÓN DE DÉBITOS EMBARGO BENS MOBLES, DEBEDOR	476
NOTIFICACIÓNS ACUMULACIÓN DE DEBITOS ENBARGOS DE SALARIOS	30
NOTIFICACIÓNS ACUMULACIÓN DE DEBITOS ENBARGOS DE SALARIOS EMPRESA	27
NOTIFICACIÓNS DE AMINORACIÓN DE DÉBITOS EMBARGO BENS INMOBLES	3
NOTIFICACIÓNS DE AMINORACIÓN DE DÉBITOS EMBARGO BENS MOBLES	1
NOTIFICACIÓNS DE VALORES EN EXECUTIVA PARA CORTAR A PRESCRIPCIÓN	1
NOTIFICACIÓNS DE EMBARGO BENS INMOBLES, TERCEIRO	461
NOTIFICACIÓNS DE EMBARGO BENS INMOBLES, DEBEDOR	563
NOTIFICACIÓNS DE EMBARGO SUELDOS, SALARIOS E PENSIÓNS, DEBEDOR	301
NOTIFICACIÓNS DE EMBARGO SUELDOS, SALARIOS E PENSIÓNS, EMPRESA	317
NOTIFICACIÓNS SUCESIÓN DE HERDEIROS	298
NOTIFICACIÓNS DERIVACIÓN SUBSIDIARIA DEFINITIVA	92
NOTIFICACIÓNS DERIVACIÓN SUBSIDIARIA TRÁMTE DE AUDIENCIA	41
NOTIFICACIÓNS DE EXPEDIENTES PARA REQUIRIMENTO DE BENS	7.798
NOTIFICACIÓNS RETENCION IMPORTES EMBARGO DE DEVOLUCIÓNS TRIBUTARIAS	1368
NOTIFICACIÓNS AMINORACIÓN DE DEBITOS ENBARGO DE BENS MOBLES	
NOTIFICACIÓNS RETENCION DE IMPORTES EMBARGO DE CONTAS CORRENTES	5.972
NOTIFICACIÓNS DE VALORES EN VOLUNTARIA	33976
REITERACIÓN ADVERTENCIA SANCIÓN EMBARGO SOLDOS, SALARIOS E PENSIÓNS	52
TOTAIS	151.303

ANTICIPOS

2018

COMPARATIVA ANTICIPOS	
IMPORTE ANTICIPADO NO 2009 -(48 CONCELLOS)	13.983.891,34
IMPORTE ANTICIPADO NO 2010 -(50 CONCELLOS)	16.839.018,47
IMPORTE ANTICIPADO NO 2011 -(53 CONCELLOS)	21.080.194,39
IMPORTE ANTICIPADO NO 2012-(54 CONCELLOS)	24.708.705,27
IMPORTE ANTICIPADO NO 2013-(55 CONCELLOS)	26.236.886,80
IMPORTE ANTICIPADO NO 2014-(56 CONCELLOS)	28.462.112,60
IMPORTE ANTICIPADO NO 2015-(58 CONCELLOS)	29.986.586,31
IMPORTE ANTICIPADO NO 2016-(62 CONCELLOS)	36.992.088,00
IMPORTE ANTICIPADO NO 2017-(62 CONCELLOS)	40.363.745,04
IMPORTE ANTICIPADO NO 2018-(62 CONCELLOS)	42.890.155,39

